# 2021 年度
# 建 设 内 容

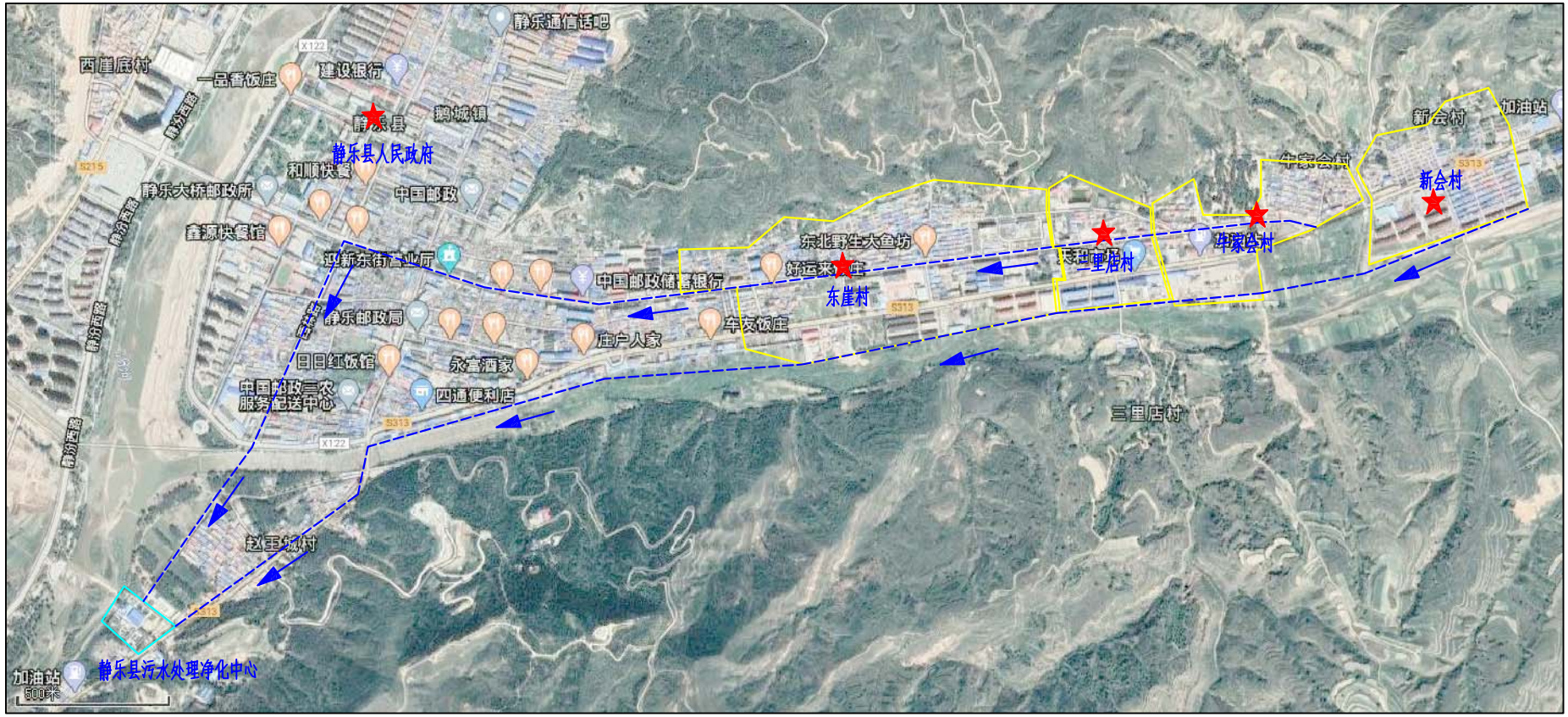


说明：鹅城镇新会村、牛家会村、三里店村和东崖村规划DN200、DN300、DN400双壁波纹管接入汾河大街已有DN800双壁波纹管，最终进入静乐县城污水净化中心集中处理。

图例

- 村委会所在地
- 静乐县污水处理厂
- 已有管网
- 水流方向
- 村庄分界

附图1　鹅城镇村庄生活污水收集管网平面布置图

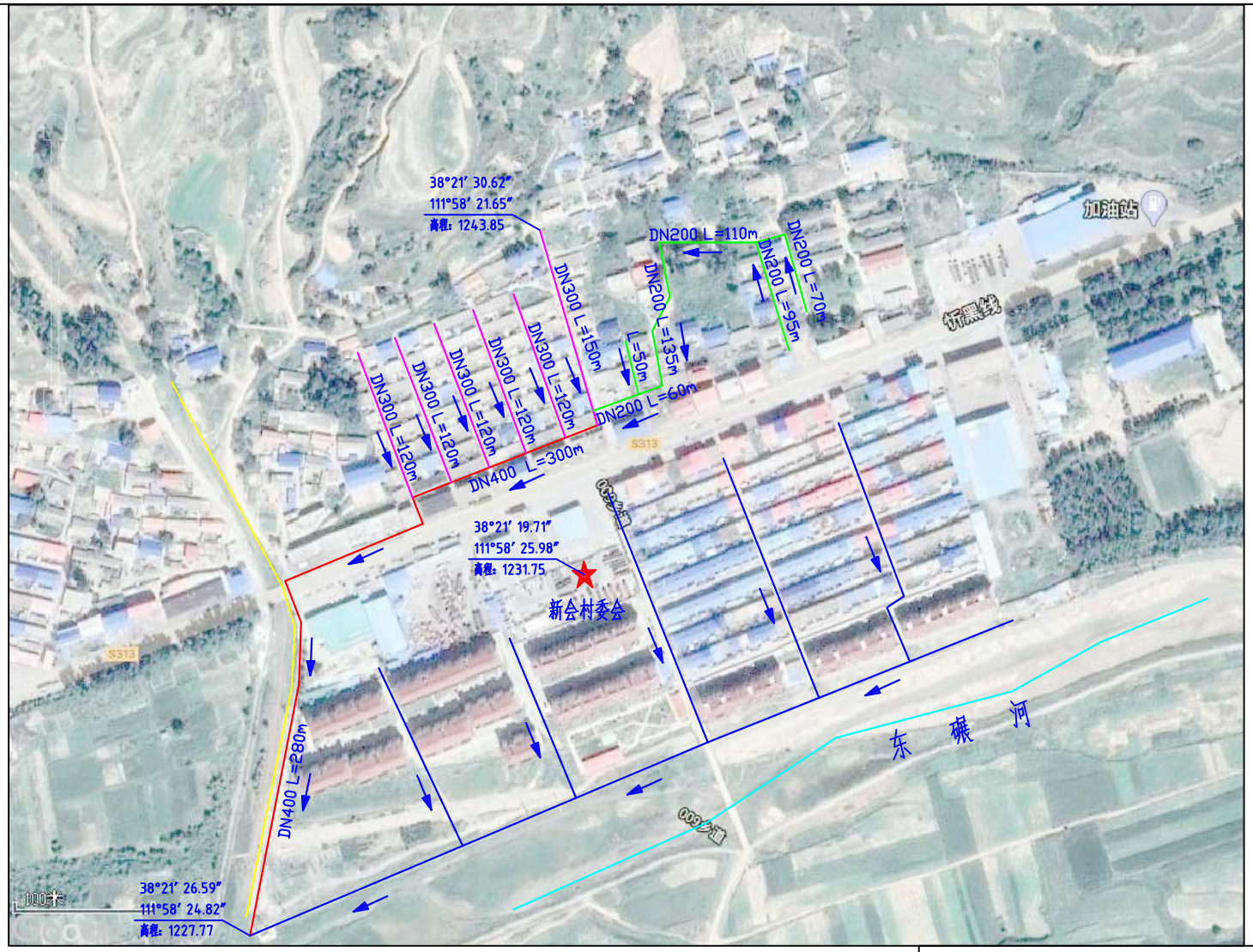


说明：鹅城镇新会村新建DN200双壁波纹管520m,DN300双壁波纹管750m,DN400双壁波纹管580m，接入已有DN800双壁波纹管。

附图1-1　鹅城镇新会村生活污水收集管网平面布置图

图例

- 新建DN200管网
- 新建DN300管网
- 新建DN400管网
- 已有管网
- 水流方向
- 村庄分界

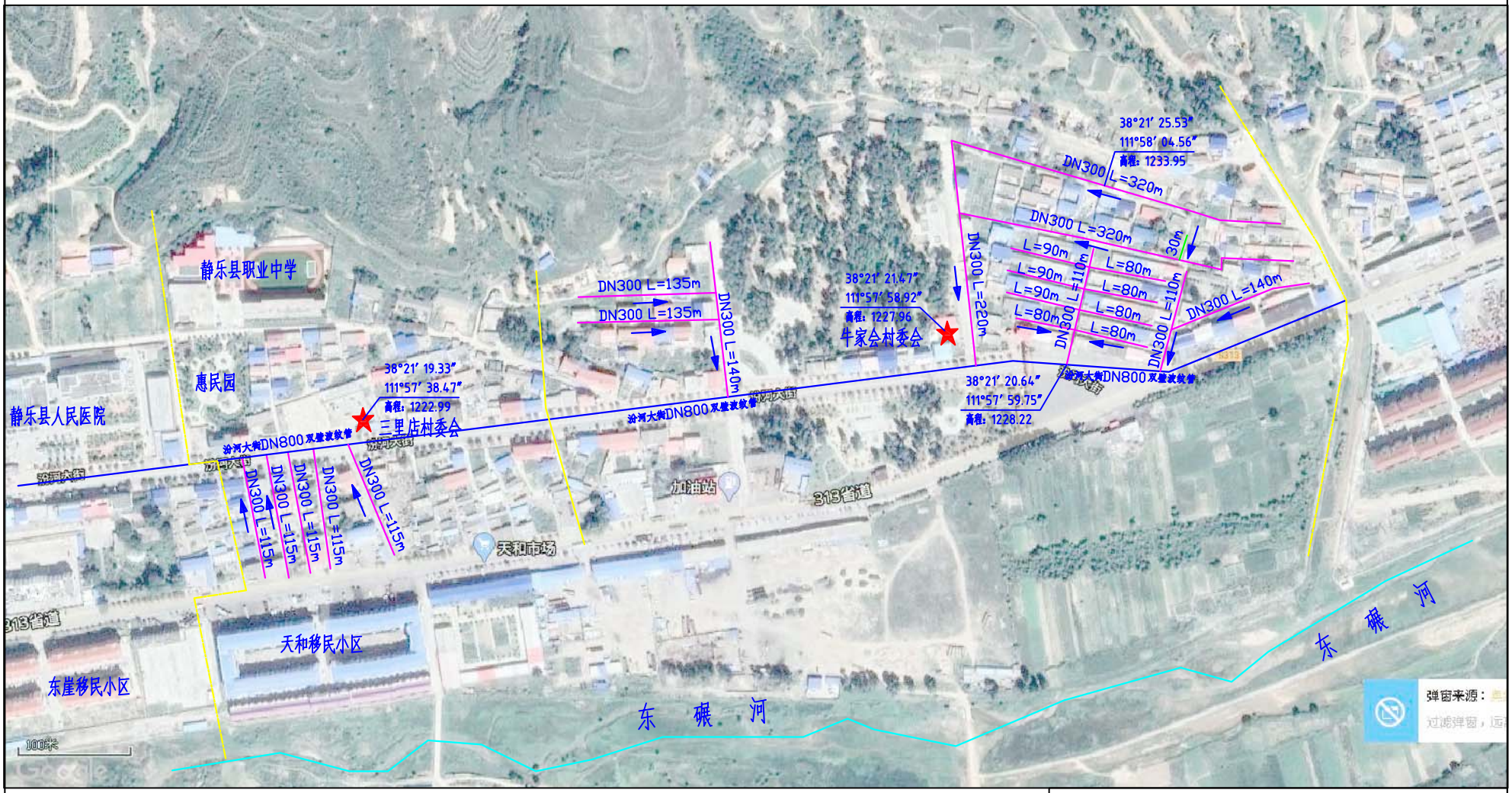


说明：鹅城镇三里店村内新建DN300双壁波纹管575m,牛家会村新建DN200双壁波纹管30m,DN300双壁波纹管2190m,接入汾河大街已有DN800双壁波纹管。

附图1-2　鹅城镇三里店村和牛家会村生活污水收集管网平面布置图

图例

- 新建DN200管网
- 新建DN300管网
- 已有管网
- 水流方向
- 村庄分界

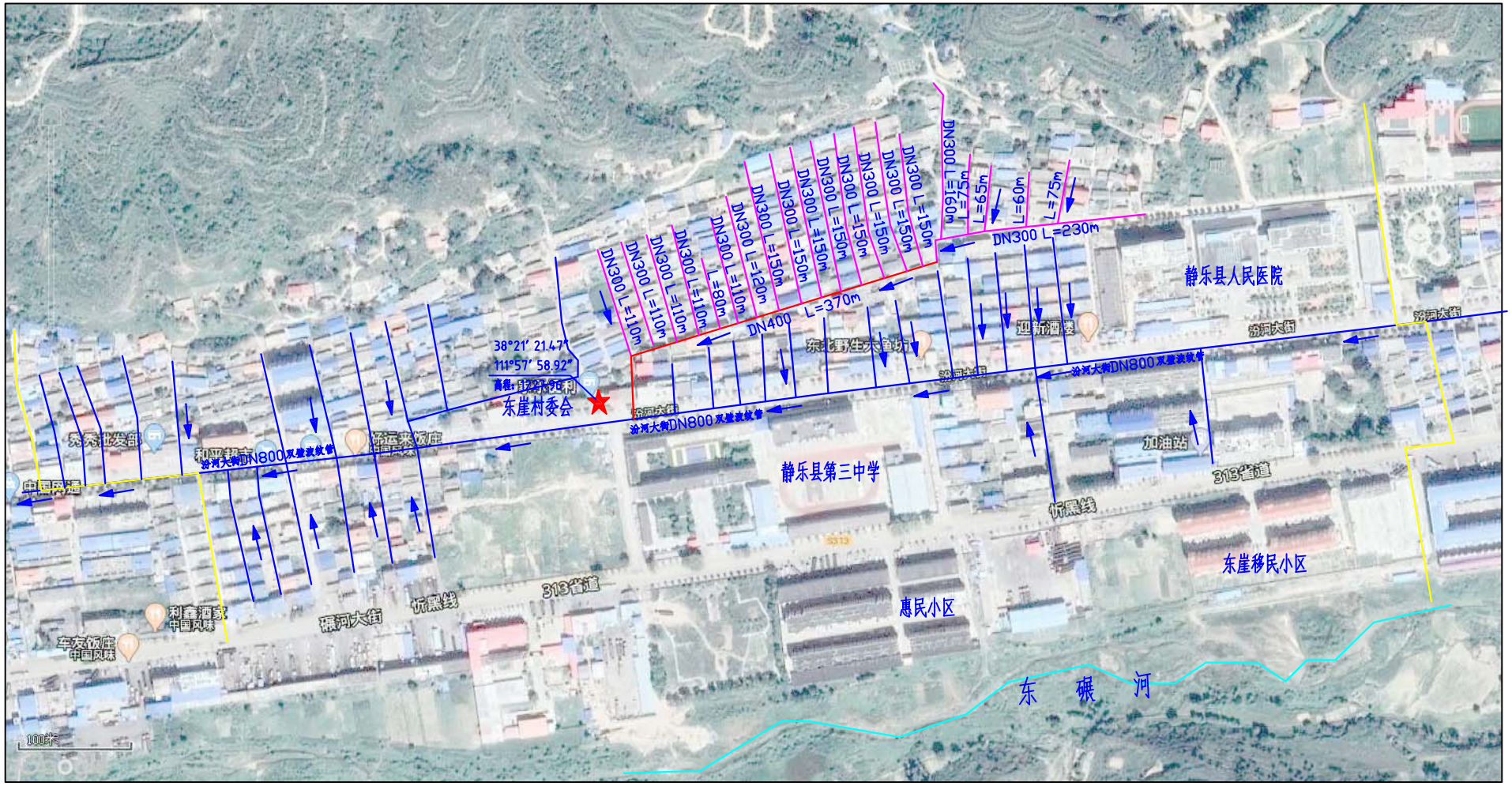


说明：鹅城镇东崖村新建DN300双壁波纹管2615m,DN400双壁波纹管370m，接入汾河大街已有DN800双壁波纹管。

图例

- 新建DN400管网
- 新建DN300管网
- 已有管网
- 水流方向
- 村庄分界

附图1-3　鹅城镇东崖村生活污水收集管网平面布置图

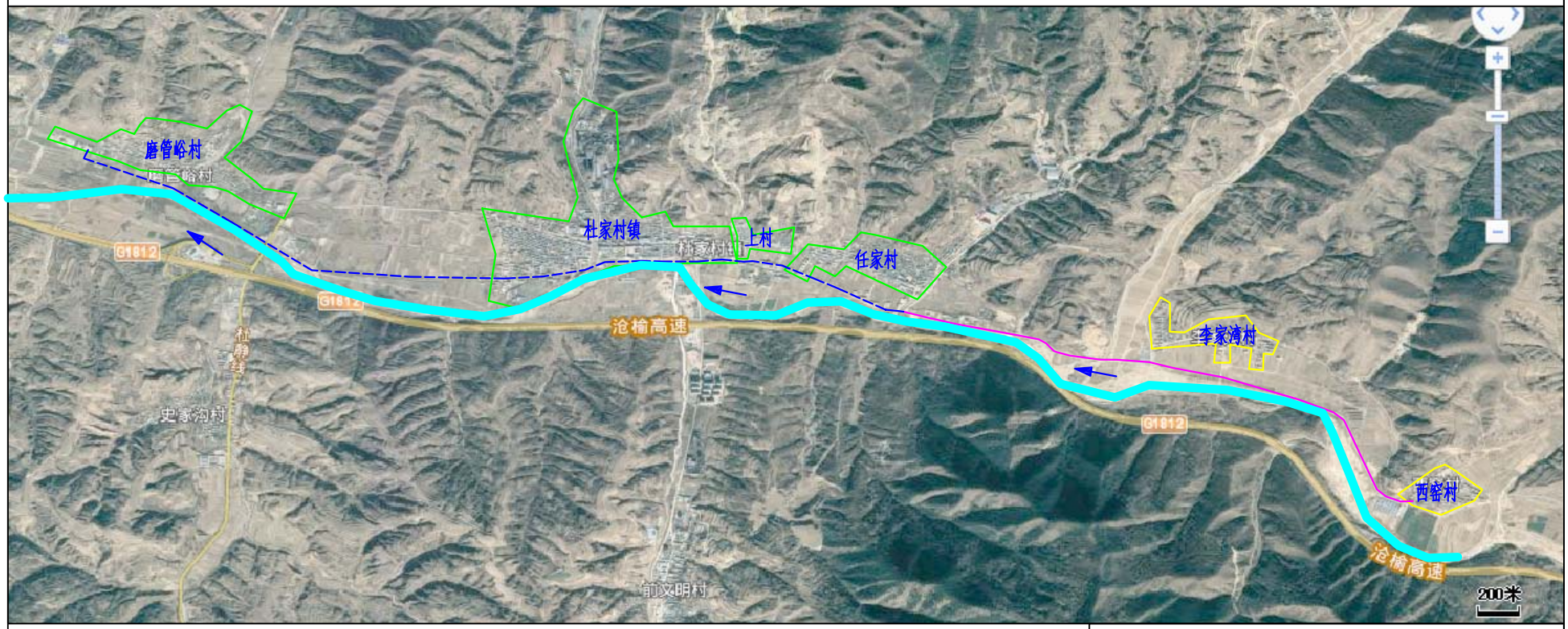


说明：杜家村镇西窑村和李家湾村新建管网，与任家村已有管网对接，进入杜家村镇污水处理厂。

任家村和上村将整村搬迁至小区，预计2020年底入住；

磨管峪村已纳入2020年污水治理方案，本规划不再重复考虑。

图例

- 村委会所在地
- 河　流
- 已有管网
- 水流方向
- 村庄分界

附图2　杜家村镇生活污水收集管网平面布置图

说明：杜家村镇李家湾村村内新建DN200双壁波纹管790m，DN300双壁波纹管2220m，接入任家村已有管网。

图 例

新建DN200管网

新建DN300管网

水流方向

附图2-1 杜家村镇李家湾村生活污水收集管网平面布置图

图 例

新建DN200管网

新建DN300管网

水流方向

说明：杜家村镇西窑村村内新建DN200双壁波纹管1570m，DN300双壁波纹管2325m，接入李家湾村新建管网检查井。

附图2-2 杜家村镇西窑村生活污水收集管网平面布置图

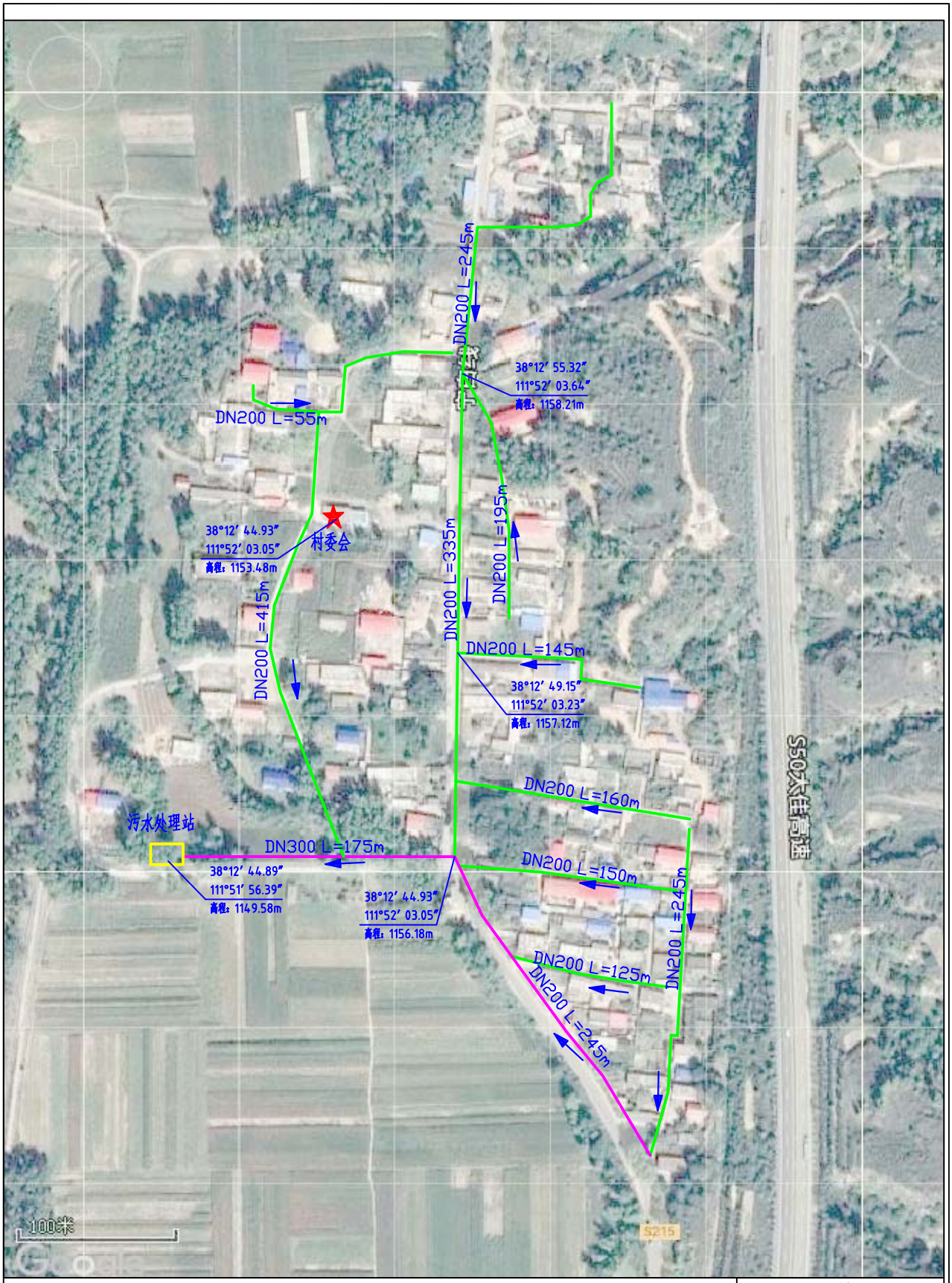


说明：丰润镇湾子村内新建DN200双壁波纹管2070m，新建DN300双壁波纹管420m，接入村南新建污水处理站。

图 例

新建DN200管网

新建DN300管网

水流方向

附图3　丰润镇湾子村生活污水收集管网平面布置图

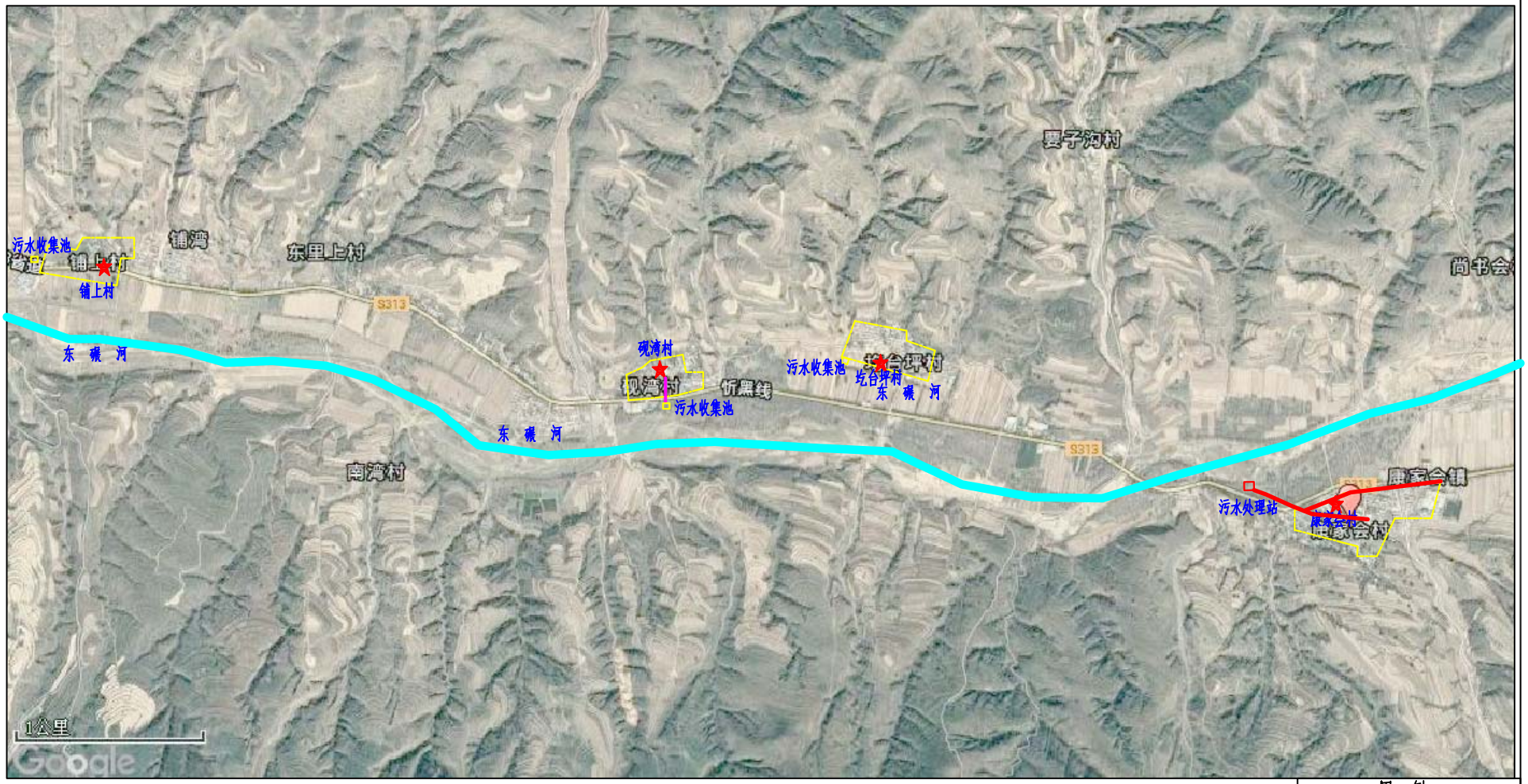


说明：康家会镇康家会村已规划建制镇生活污水治理，规划新建污水处理站一座，本次规划铺上村、砚湾村、乞台坪村新建村内污水管网及污水收集池，定期清运至康家会村规划污水处理站集中处理。

图 例

- 村委会所在地
- 河 流
- DN400管网
- 污水收集池
- 村 界

附图4　康家会镇村庄生活污水收集管网平面布置图

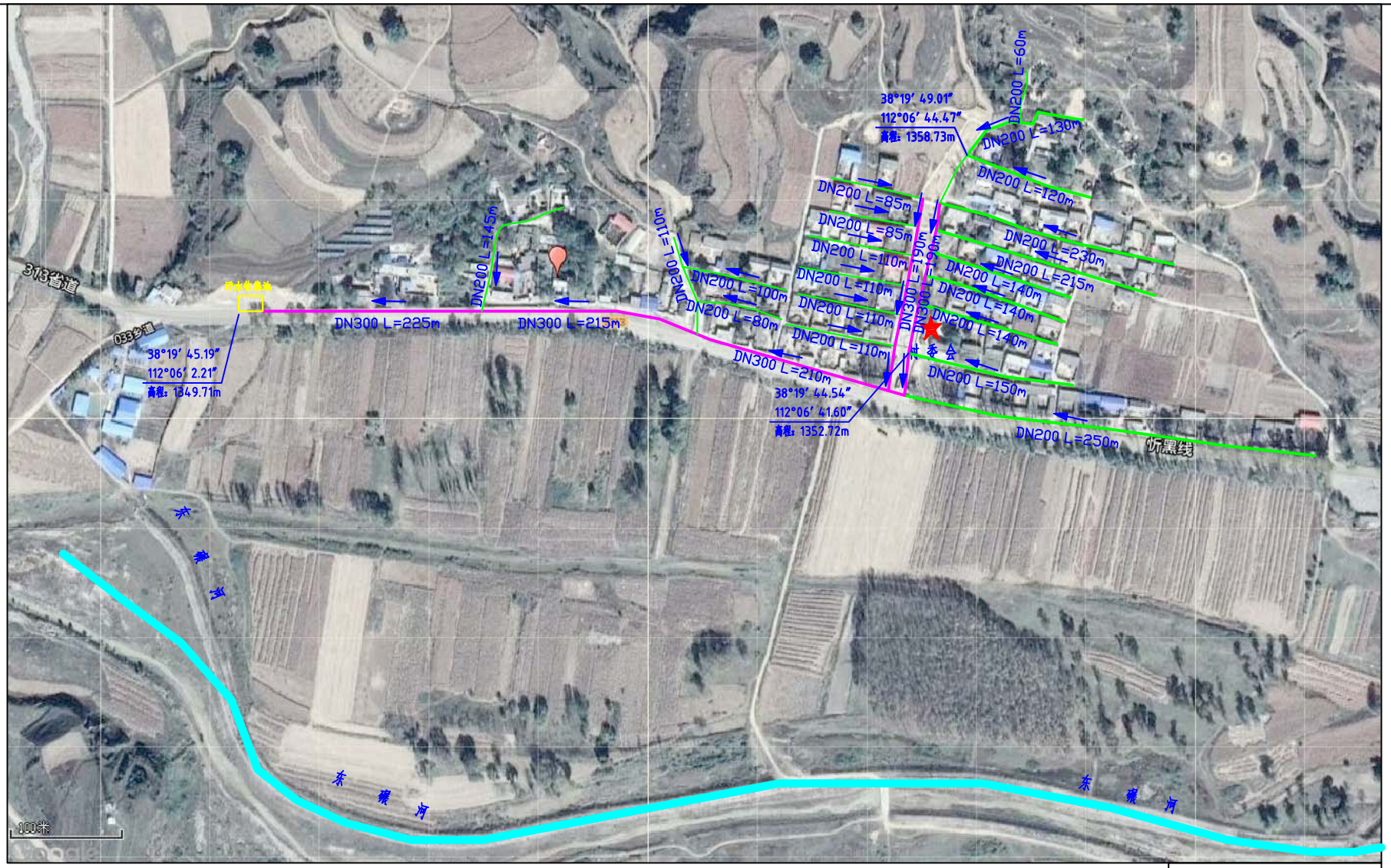


说明：康家会镇铺上村内新建DN200双壁波纹管2610m，新建DN300双壁波纹管1030m,接入村西新建污水收集池，定期清运至康家会村规划污水处理站集中处理。

图 例

新建DN200管网

新建DN300管网

水流方向

附图4－1　康家会镇铺上村生活污水收集管网平面布置图

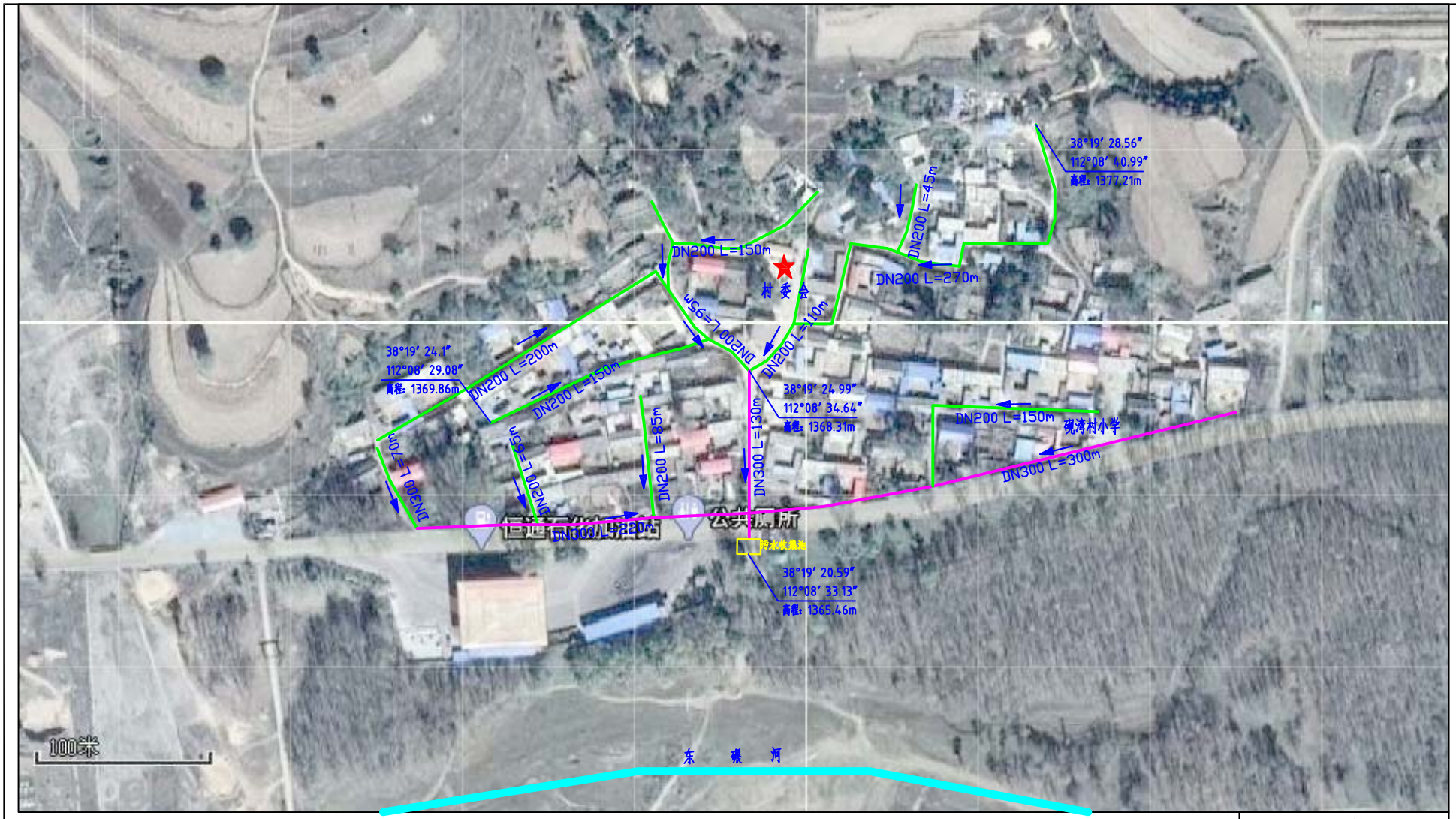


说明：康家会镇砚湾村内新建DN200双壁波纹管1325m，新建DN300双壁波纹管650m,接入村南侧新建污水收集池，定期清运至康家会村规划污水处理站集中处理。

图 例

新建DN200管网

新建DN300管网

水流方向

附图4-2 康家会镇砚湾村生活污水收集管网平面布置图

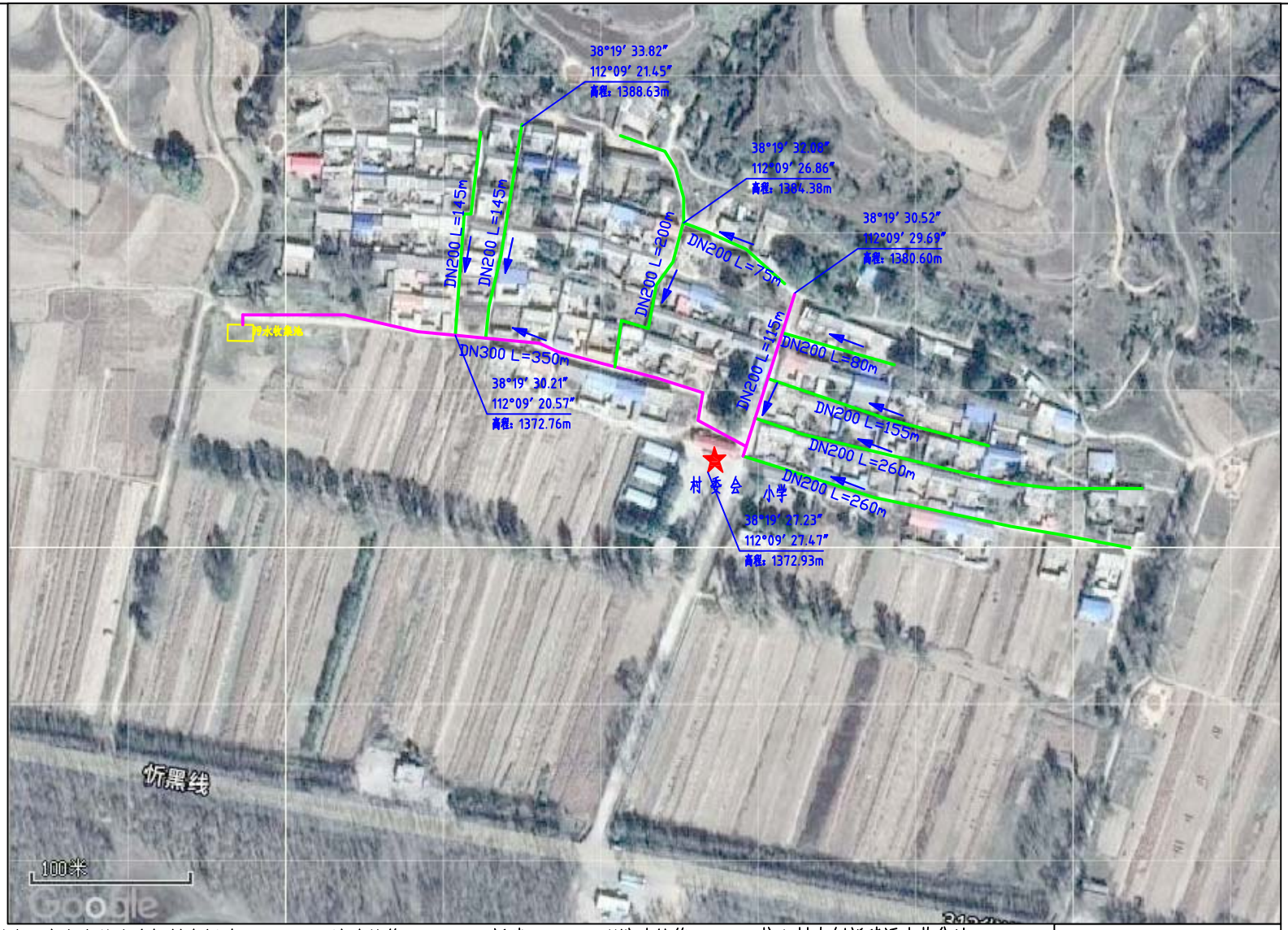


说明：康家会镇圪台坪村内新建DN200双壁波纹管1320m，新建DN300双壁波纹管465m,接入村南侧新建污水收集池，定期清运至康家会村规划污水处理站集中处理。

图 例

新建DN200管网

新建DN300管网

水流方向

附图4-3 康家会镇圪台坪村生活污水收集管网平面布置图

# 2022 年度
# 建 设 内 容

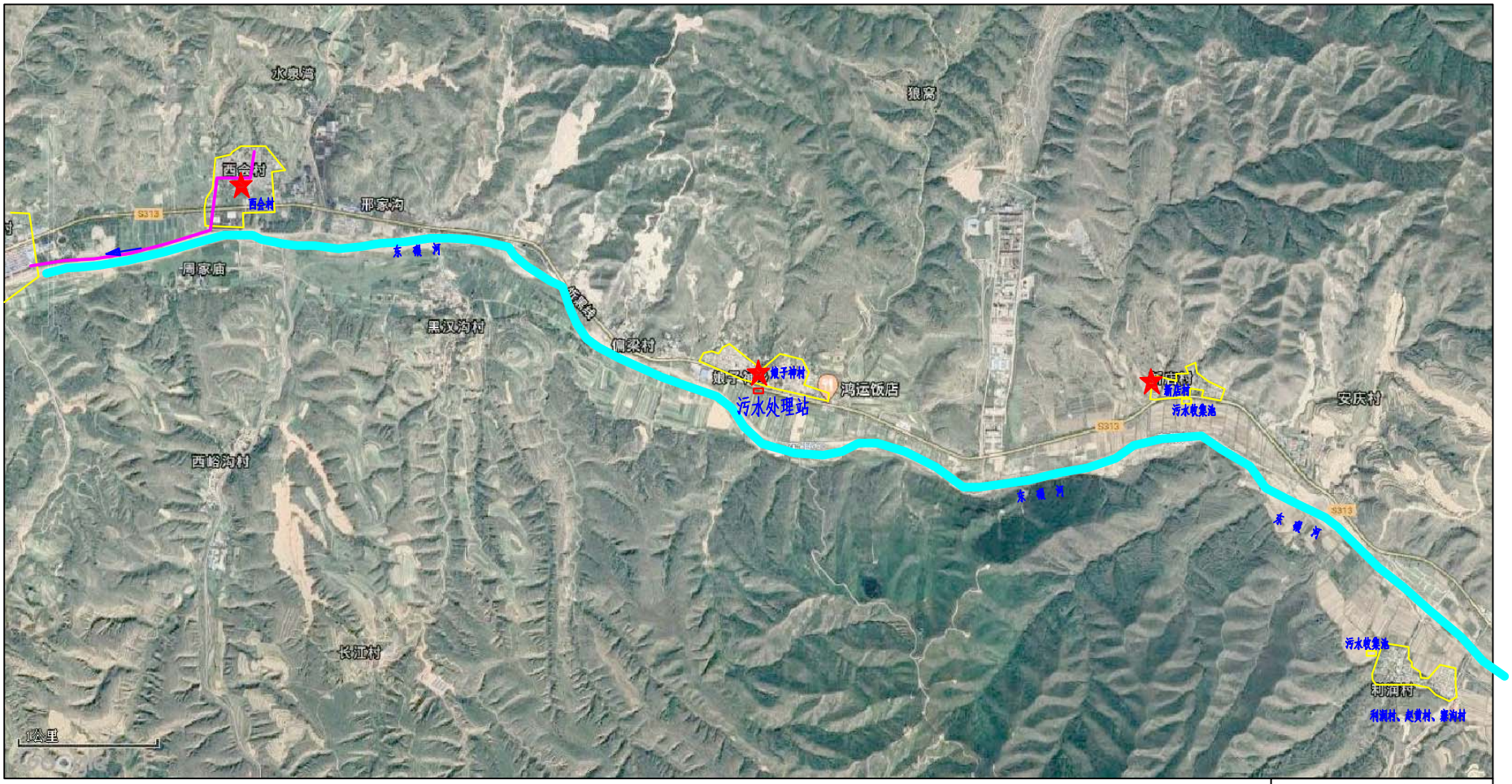


说明：娘子神村新建村内管网，并建设污水处理站一座。

娘子神乡利润村、赵黄村、寨沟村在利润村新建1座污水收集池；新店村新建1座污水收集池，经吸粪车统一收集至娘子神乡污水处理站集中处理。

西会村生活污水接入鹅城镇新会村新建污水管网，最终接入县城污水处理厂集中处理。

图 例

- 村委会所在地
- 河流
- 污水处理站
- 污水收集池
- 村庄分界

附图5　娘子神乡生活污水收集管网平面布置图

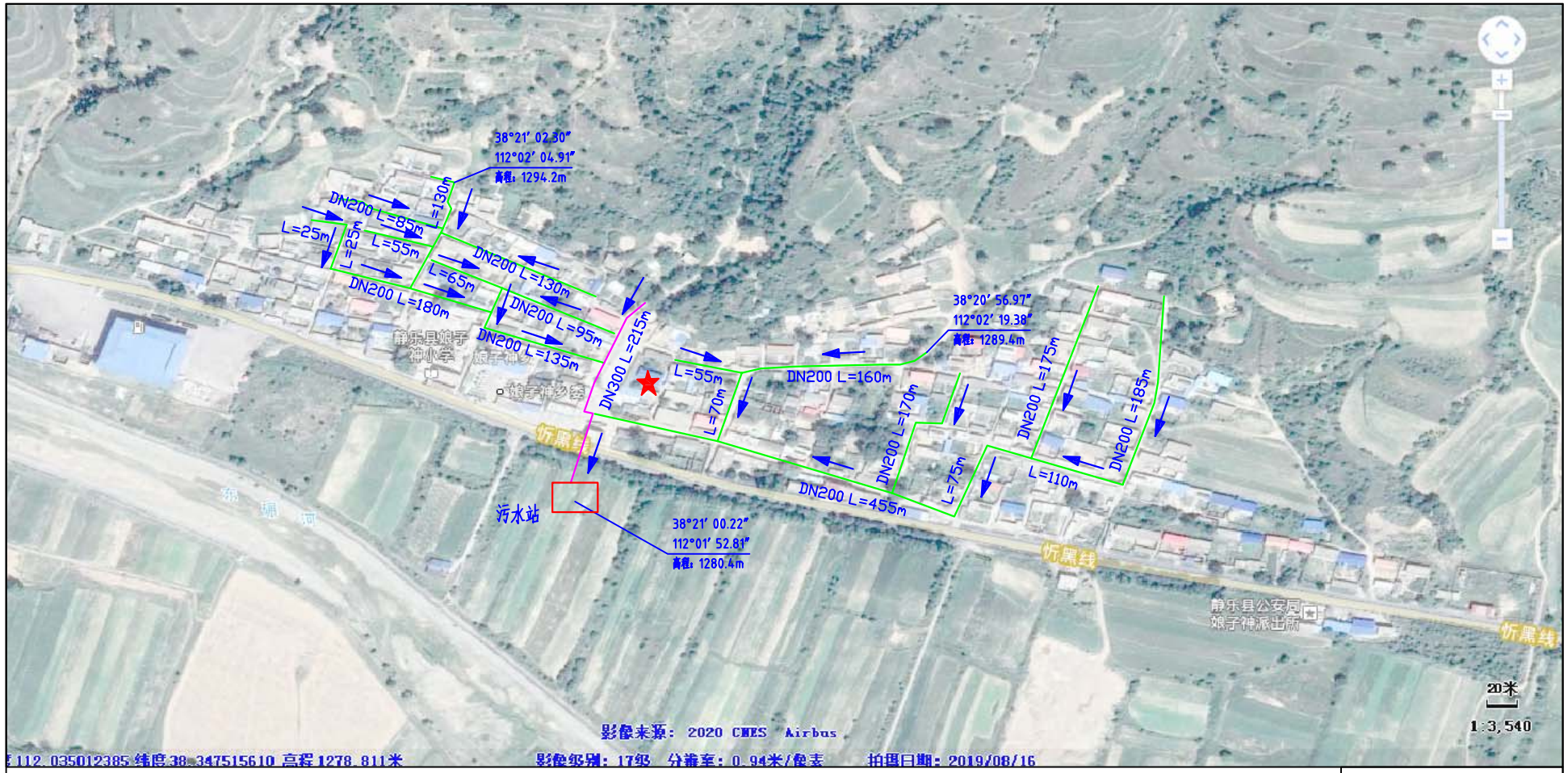


说明：娘子神乡娘子神村内新建DN200双壁波纹管2380m，DN300双壁波纹管215m，接入新建污水处理站。

新建DN200管网
新建DN300管网
水流方向

附图5-1 娘子神乡娘子神村生活污水收集管网平面布置图

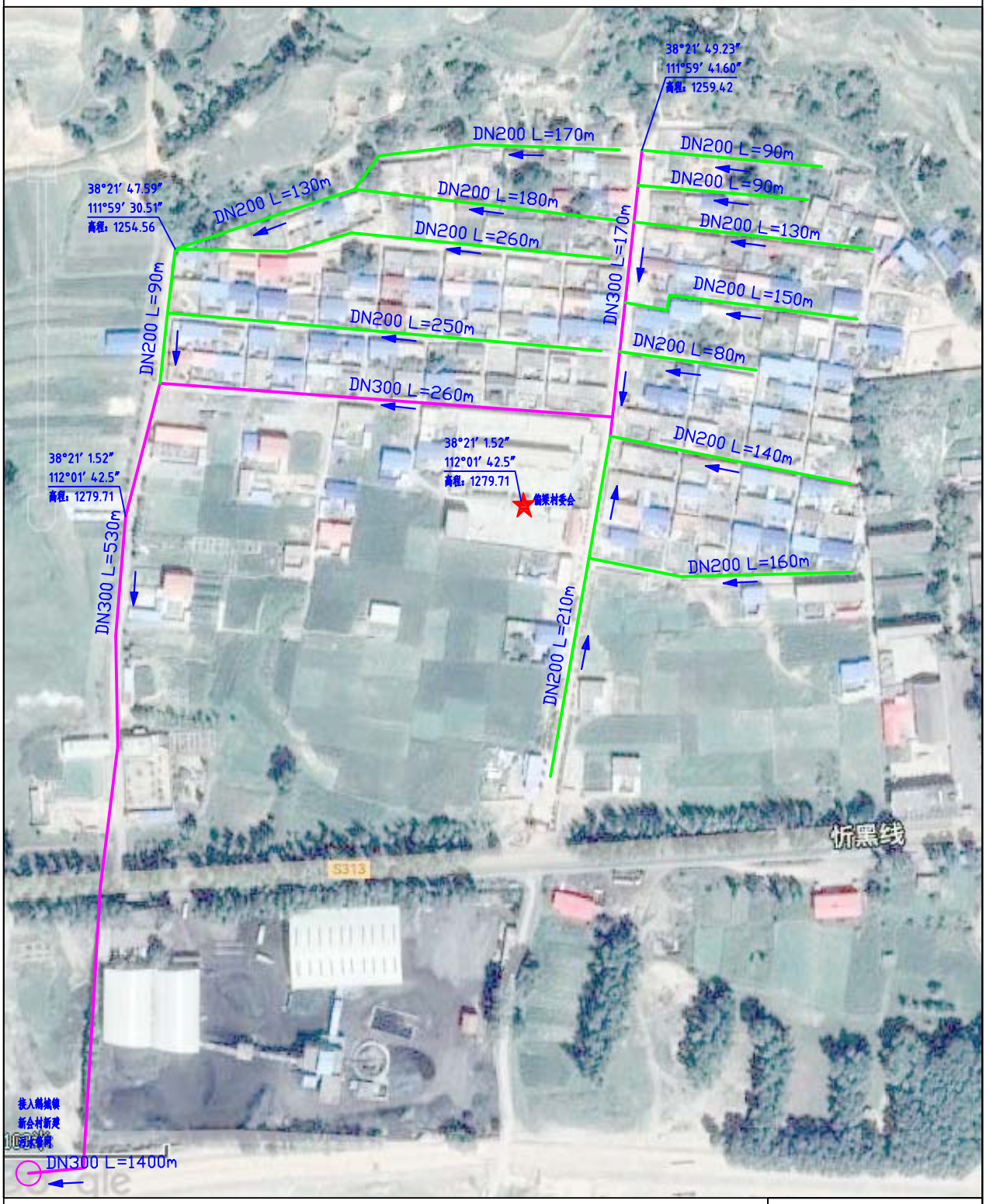


说明：娘子神乡西会村内新建DN200双壁波纹管2130m,DN300双壁波纹管2360m,接入鹅城镇新会村新建污水管网，最终进入县城污水净化中心集中处理。

图 例

新建DN200管网

新建DN300管网

水流方向

附图5-2　娘子神乡西会村生活污水收集管网平面布置图

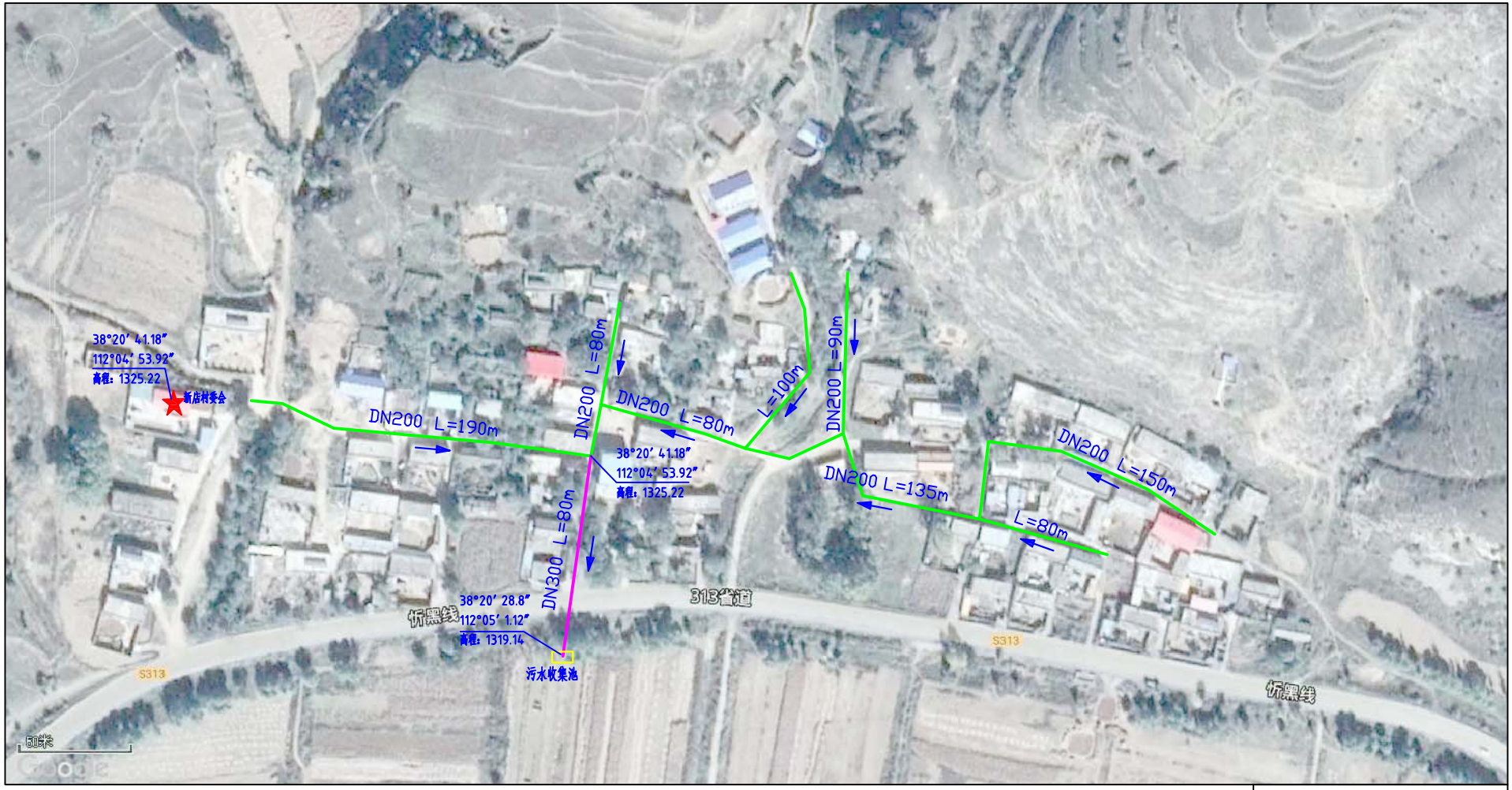


说明：娘子神乡新店村新建DN200双壁波纹管905m,DN300双壁波纹管80m，接入村内污水收集池，经吸粪车统一收集至娘子神乡污水处理站集中处理。

图　例

- 新建DN200管网
- 新建DN300管网
- 水流方向
- 污水收集池

附图5-3　娘子神乡新店村生活污水收集管网平面布置图

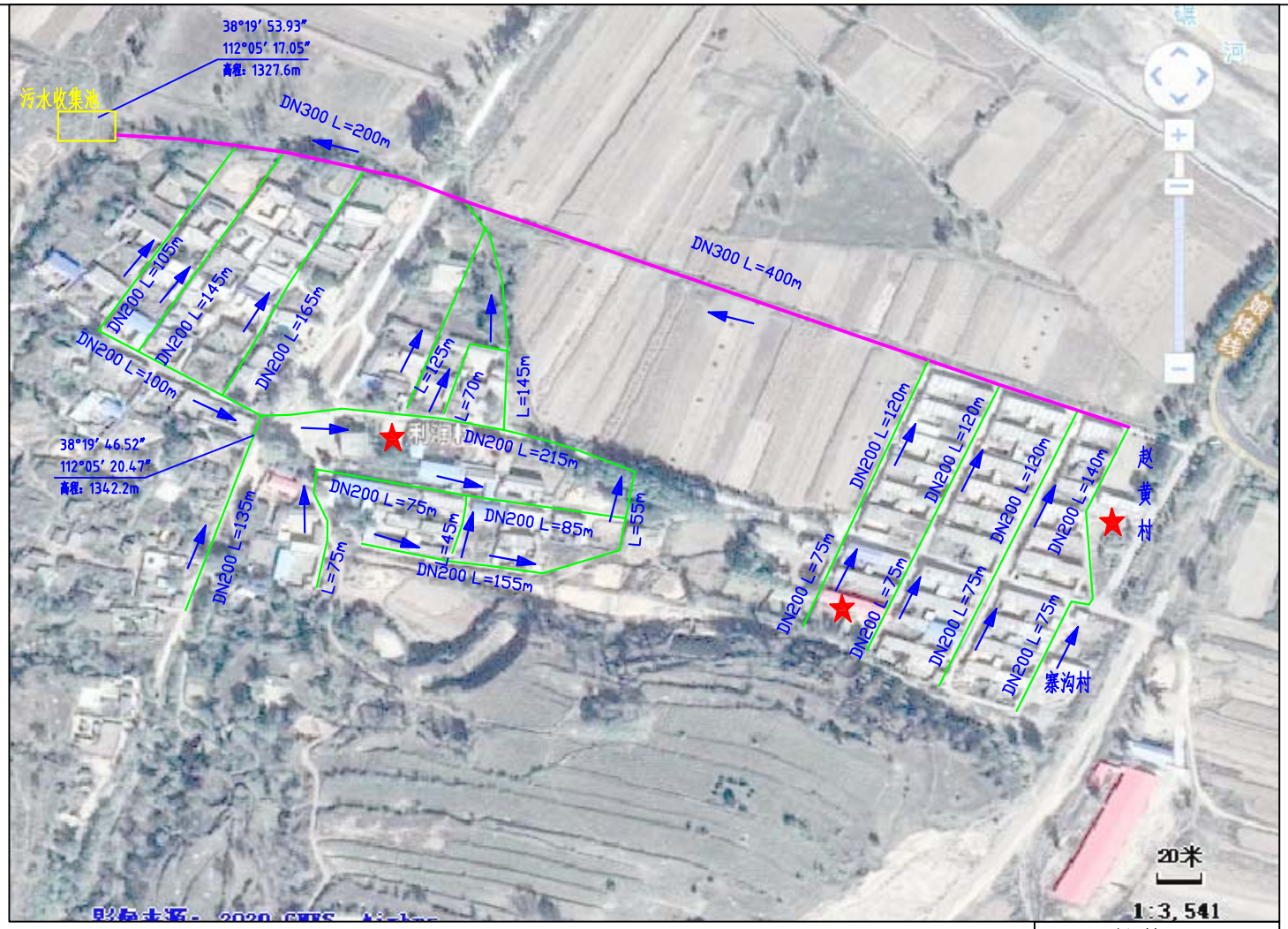


说明：利润村村内新建DN200双壁波纹管1695m，新建DN300波纹管200m，新建1座污水收集池。

赵黄村村内新建DN200双壁波纹管500m，新建DN300波纹管400m，

寨沟村村内新建DN200双壁波纹管300m.

图 例

新建DN200管网

新建DN300管网

水流方向

附图5-4　娘子神乡利润村、赵黄村和寨沟村生活污水收集管网平面布置图

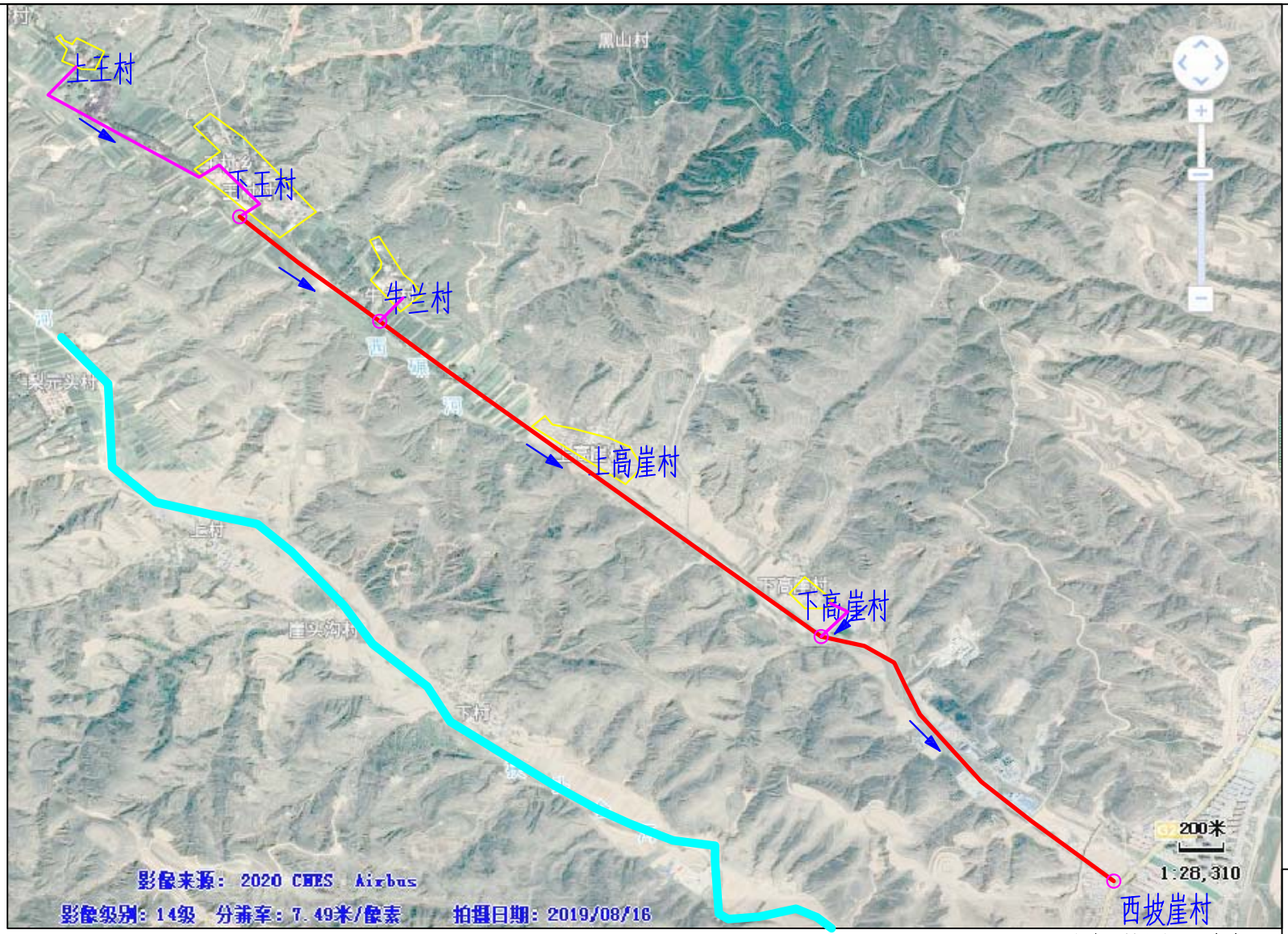


说明：王村乡生活污水收集管网建设涉及12个村,其中5个村进入西坡崖村新建管网检查井.王村乡上王村新建管网接入下王村，下王村出水与牛兰村出水、上高崖村出水、下高崖村出水汇入DN400管网，接入西坡崖村新建管网检查井。

图 例

- 新建DN300管网
- 新建DN400管网
- 村界线
- 水流方向

附图6 王村乡生活污水收集管网平面布置图

说明：王村乡上王村村内新建DN200双壁波纹管460m，DN300双壁波纹管1160m，接入下王村新建管网检查井。

图 例

新建DN200管网

新建DN300管网

水流方向

附图6-1 王村乡上王村生活污水收集管网平面布置图

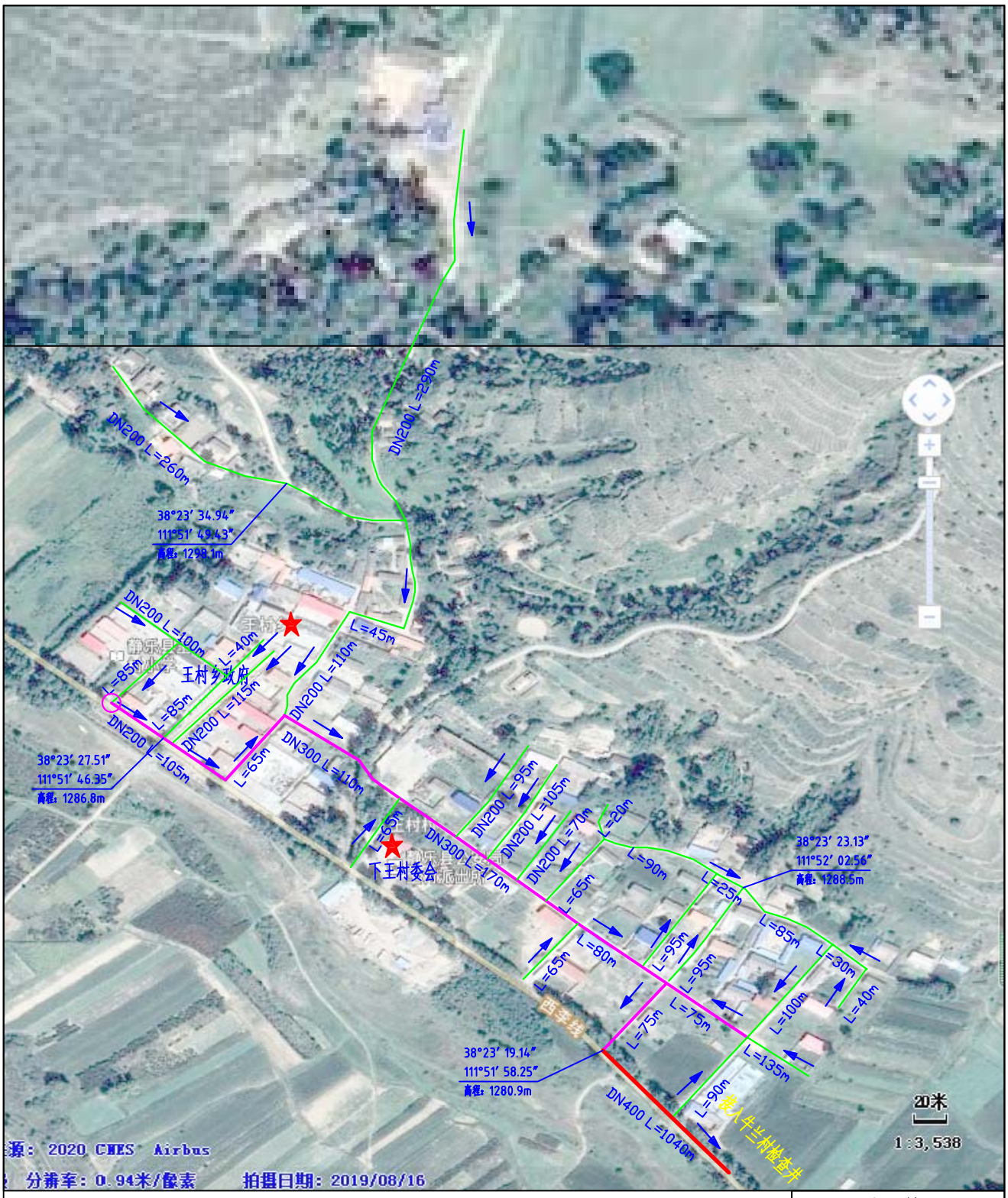


说明：王村乡下王村村内新建DN200双壁波纹管2265m，新建DN300双壁波纹管680m,DN400双壁波纹管1040m，接入牛兰村新建管网检查井。

图 例

- 新建DN200管网
- 新建DN300管网
- 新建DN400管网
- 水流方向

附图6-2　王村乡下王村生活污水收集管网平面布置图

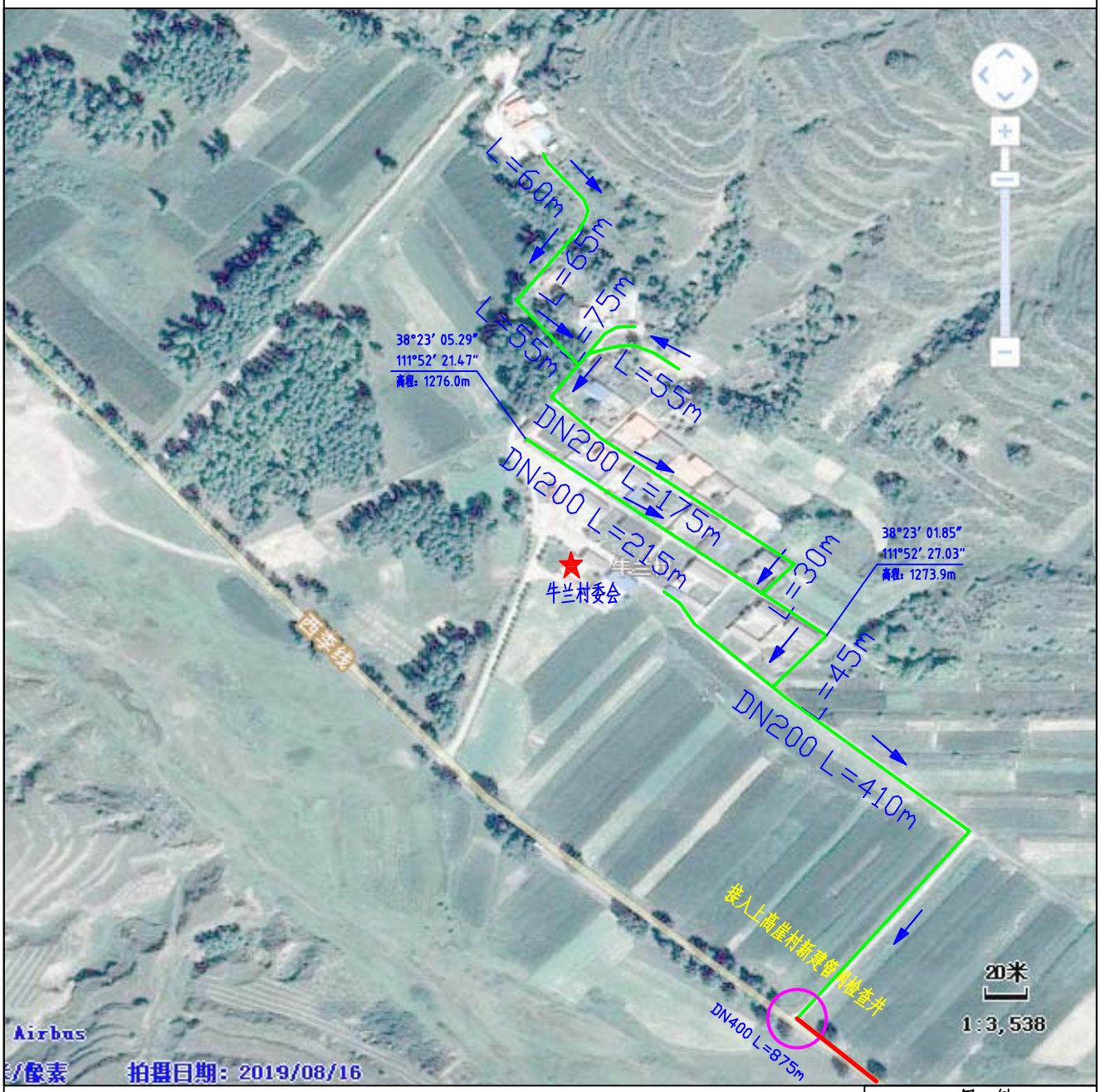


说明：王村乡牛兰村村内新建DN200双壁波纹管1185m，DN400双壁波纹管875m，接入上高崖村新建管网检查井。

图 例

新建DN200管网

新建DN400管网

水流方向

附图6-3 王村乡牛兰村生活污水收集管网平面布置图

说明：王村乡上高崖村村内新建DN200双壁波纹管1460m，DN400双壁波纹管1425m，接入下高崖村新建管网检查井。

图 例

- 新建DN200管网
- 新建DN300管网
- 水流方向

附图6-4 王村乡上高崖村生活污水收集管网平面布置图

说明：王村乡下高崖村村内新建DN200双壁波纹管785m，DN300双壁波纹管555m，DN400双壁波纹管2255m，接入西坡崖村管网。

图 例

- 新建DN200管网
- 新建DN300管网
- 新建DN400管网
- 水流方向

附图6-5 王村乡下高崖村生活污水收集管网平面布置图

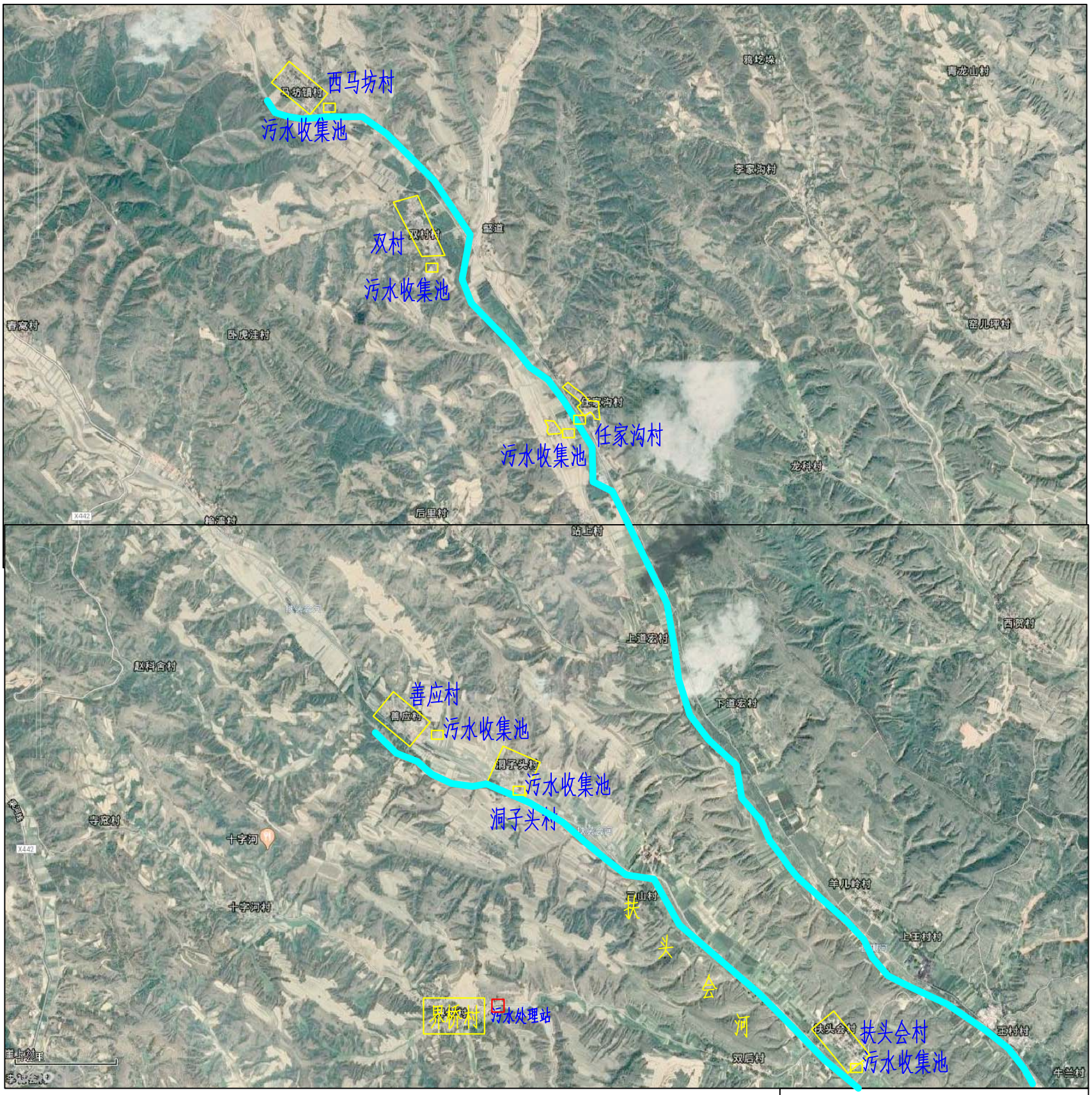


说明：王村乡生活污水收集管网建设涉及12个村,其中7个村为在村内分别建设污水收集池,经吸污车统一收集运送至界桥村污水处理站统一处理.

图　例

新建DN200管网

新建DN300管网

水流方向

附图6-6　王村乡生活污水收集管网平面布置图（2）

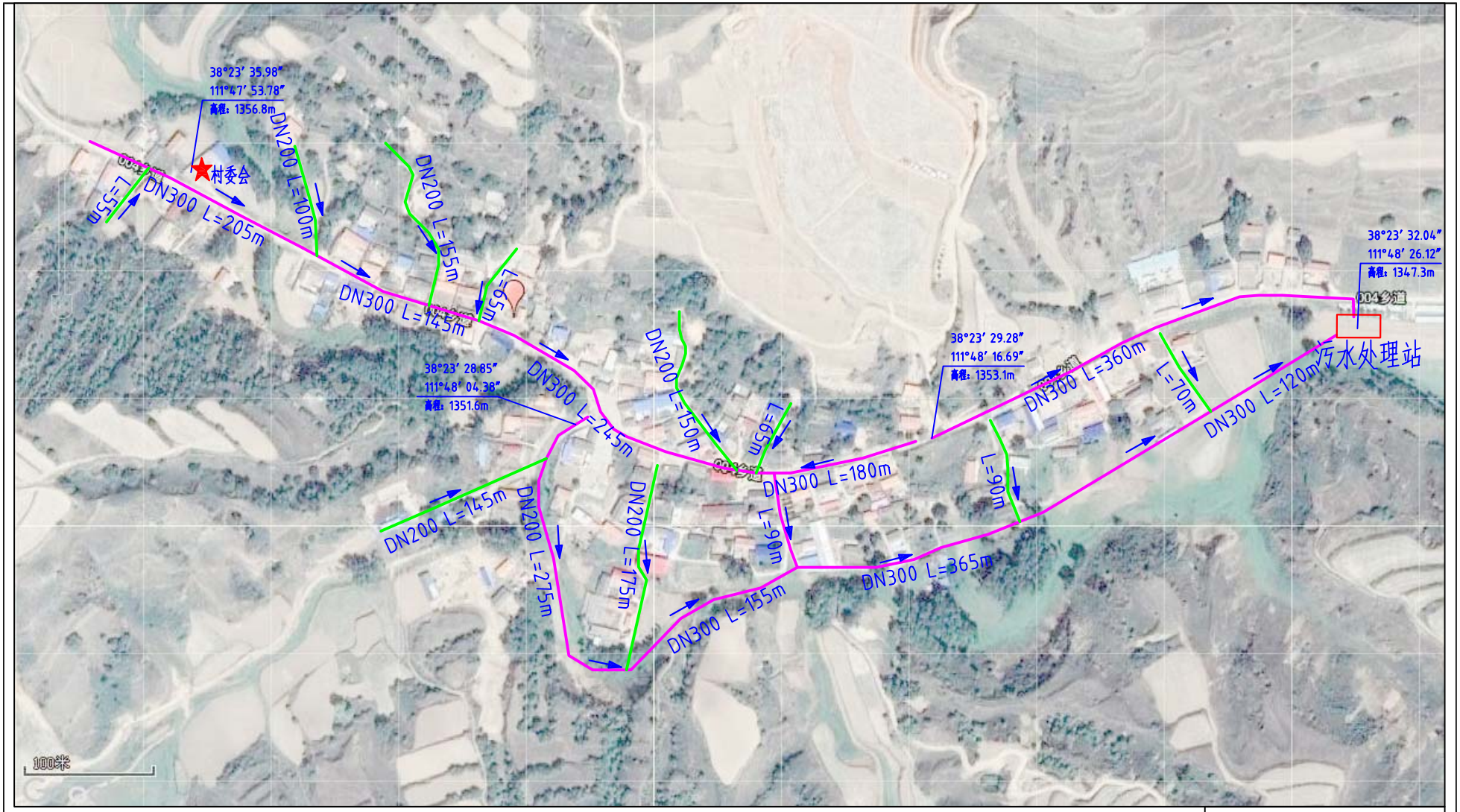


说明：王村乡界桥村新建DN200双壁波纹管1070m,新建DN300双壁波纹管2140m,新建污水处理站一座。

图　例

新建DN200管网

新建DN300管网

水流方向

附图6-7　王村乡界桥村生活污水收集管网平面布置图

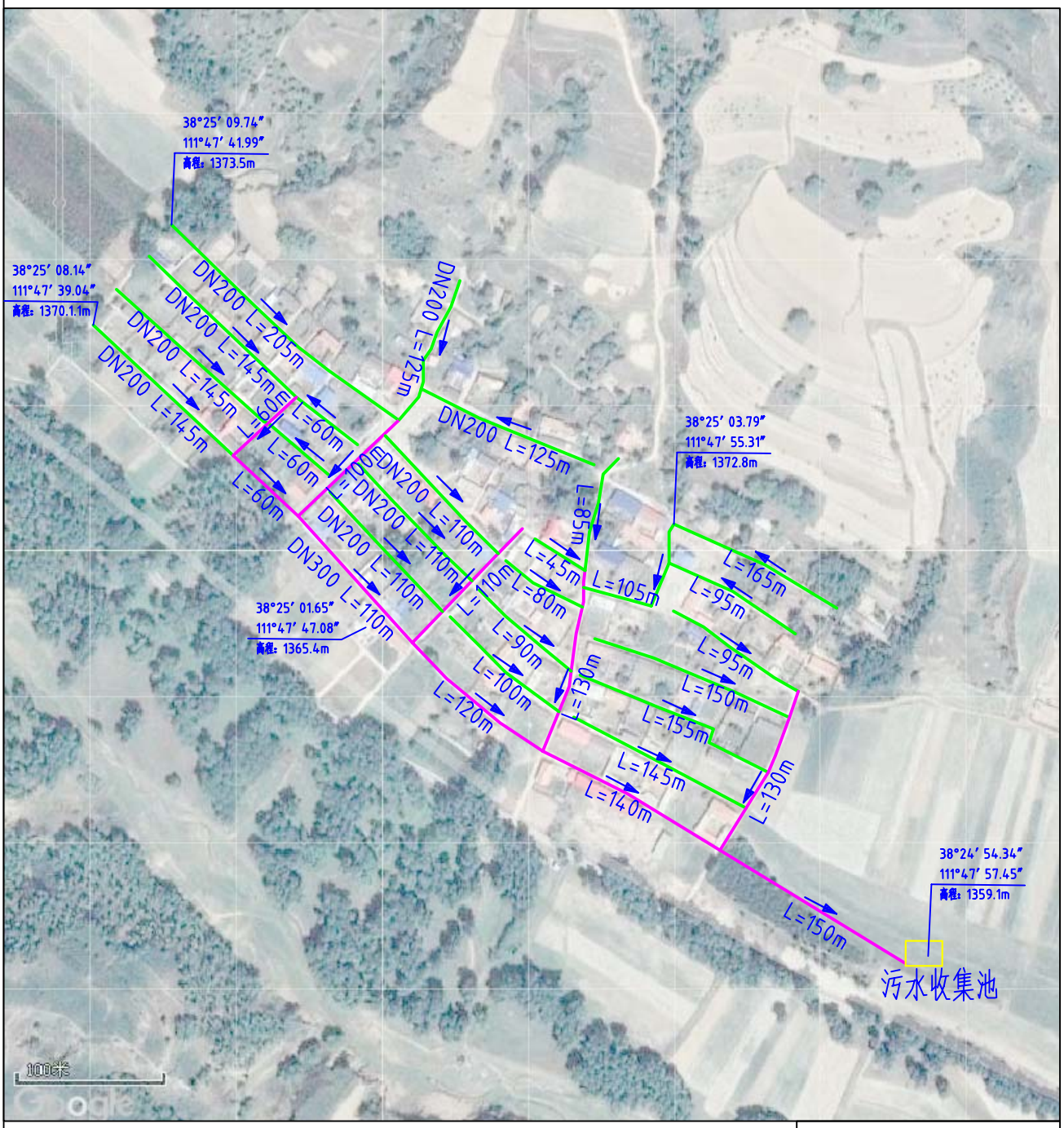


说明：王村乡善应村新建DN200双壁波纹管2780m,新建DN300双壁波纹管1110m,接入村内污水收集池，经吸粪车统一收集至界桥村水处理站集中处理。

图　例

新建DN200管网

新建DN300管网

水流方向

附图6-8　王村乡善应村生活污水收集管网平面布置图

说明：王村乡洞子头村新建DN200双壁波纹管745m,新建DN300双壁波纹管765m,接入村内污水收集池，经吸粪车统一收集至界桥村水处理站集中处理。

图 例

新建DN200管网

新建DN300管网

水流方向

附图6-9　王村乡洞子头村生活污水收集管网平面布置图

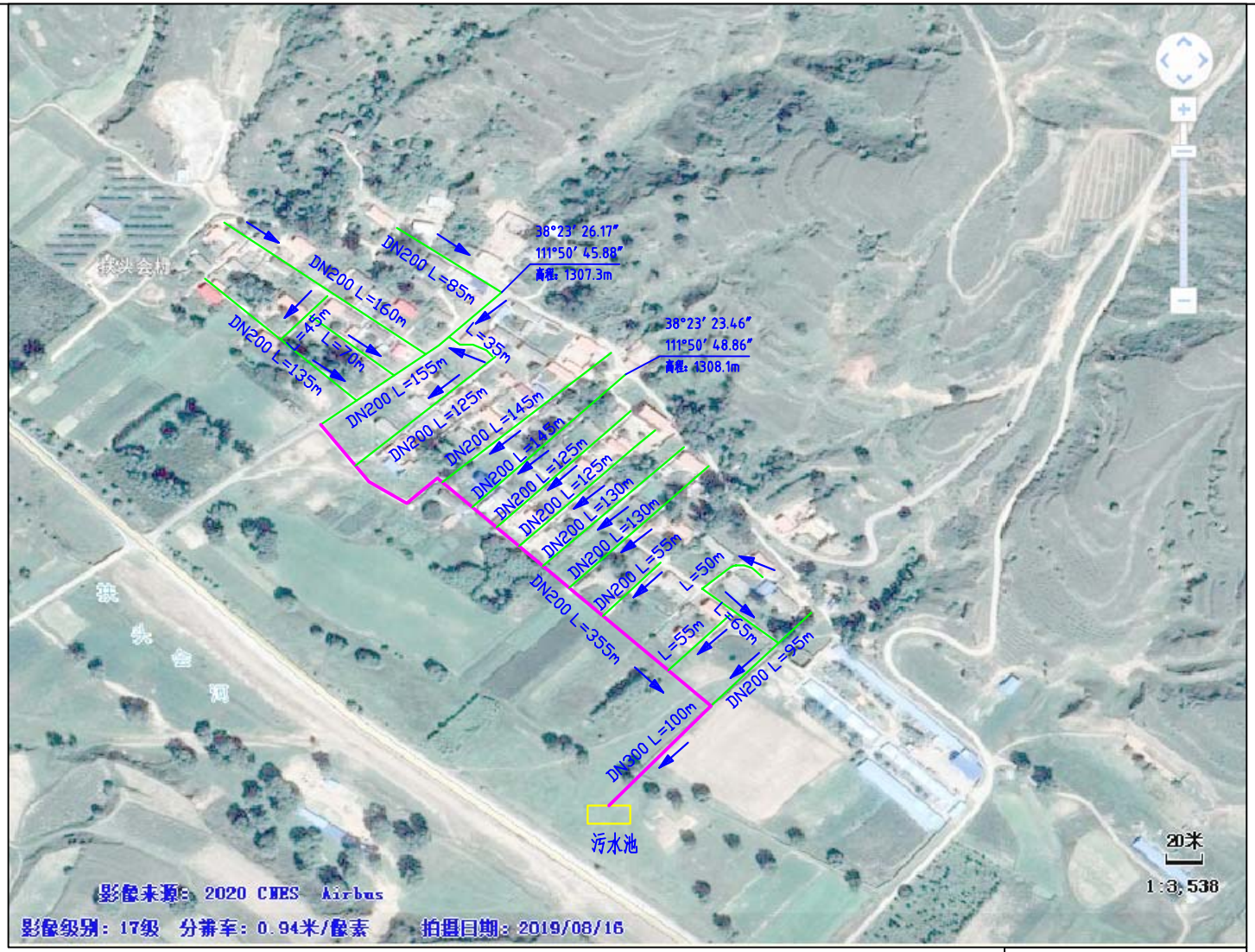


说明：王村乡扶头会村村内新建DN200双壁波纹管1930m，DN300双壁波纹管455m，汇入新建污水收集池，由吸粪车定期转运到界桥村新建污水处理站。

图 例

新建DN200管网

新建DN300管网

水流方向

附图6-10　王村乡扶头会村生活污水收集管网平面布置图

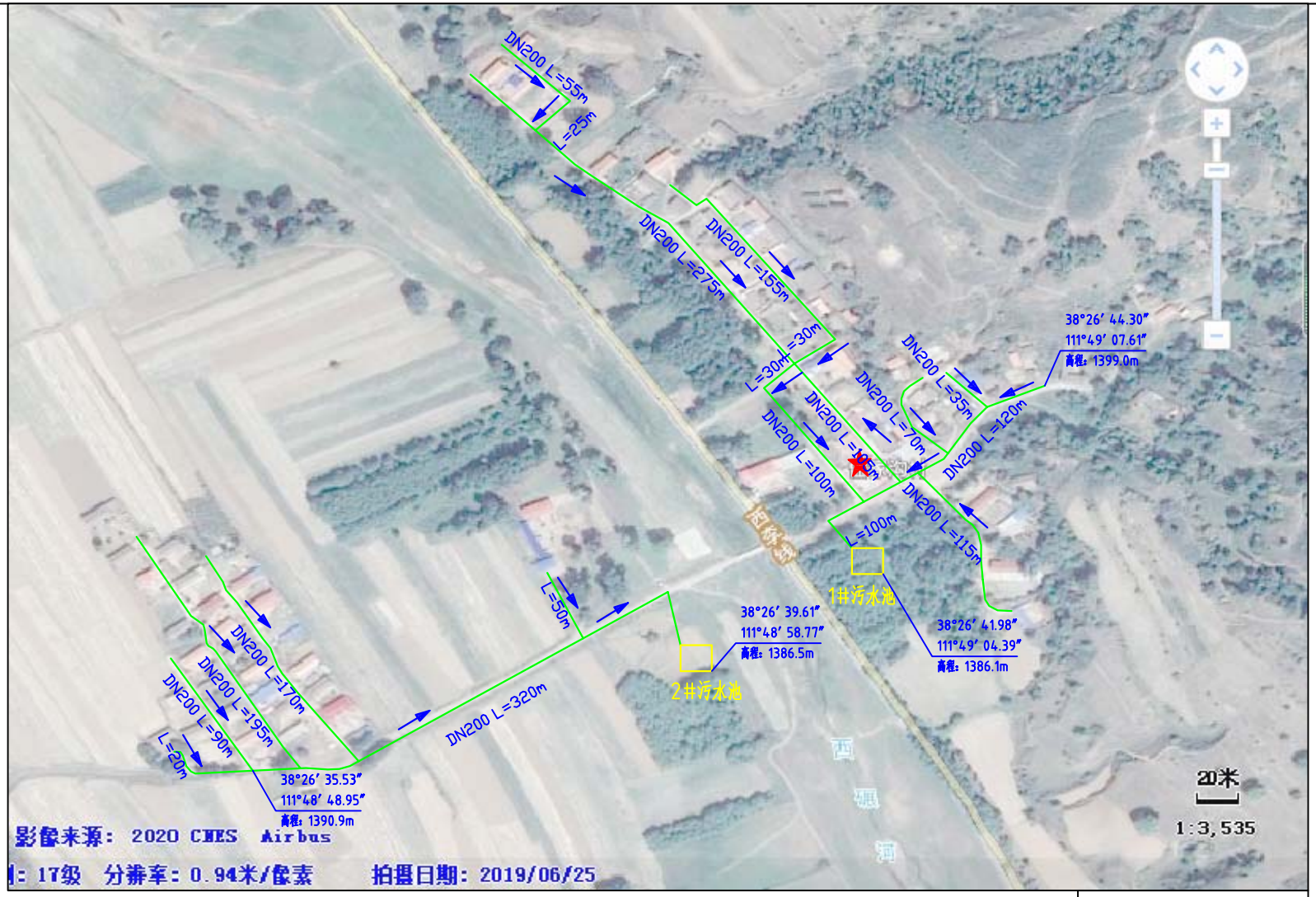


说明：王村乡任家沟村村内新建DN200双壁波纹管2060m，分别汇入新建污水收集池，由吸粪车定期转运到界桥村新建污水处理站。

新建DN200管网
新建DN300管网
水流方向

附图6－11　王村乡任家沟村生活污水收集管网平面布置图

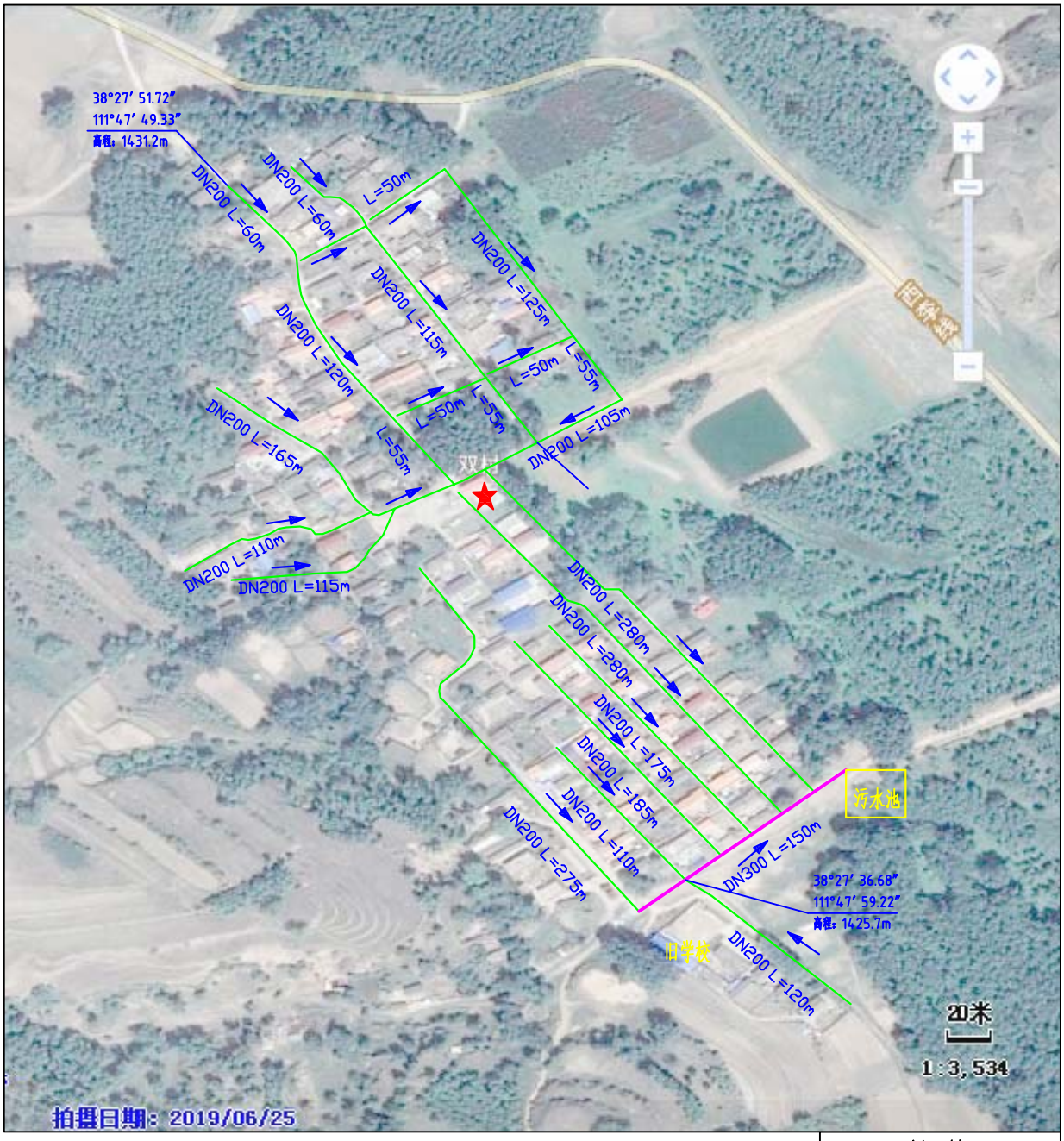


说明：王村乡双村村内新建DN200双壁波纹管2715m，新建DN300双壁波纹管150m,汇入新建污水池，经吸粪车定期转运到界桥村新建污水处理站。

图 例

新建DN200管网

新建DN300管网

水流方向

附图6-12　王村乡双村生活污水收集管网平面布置图

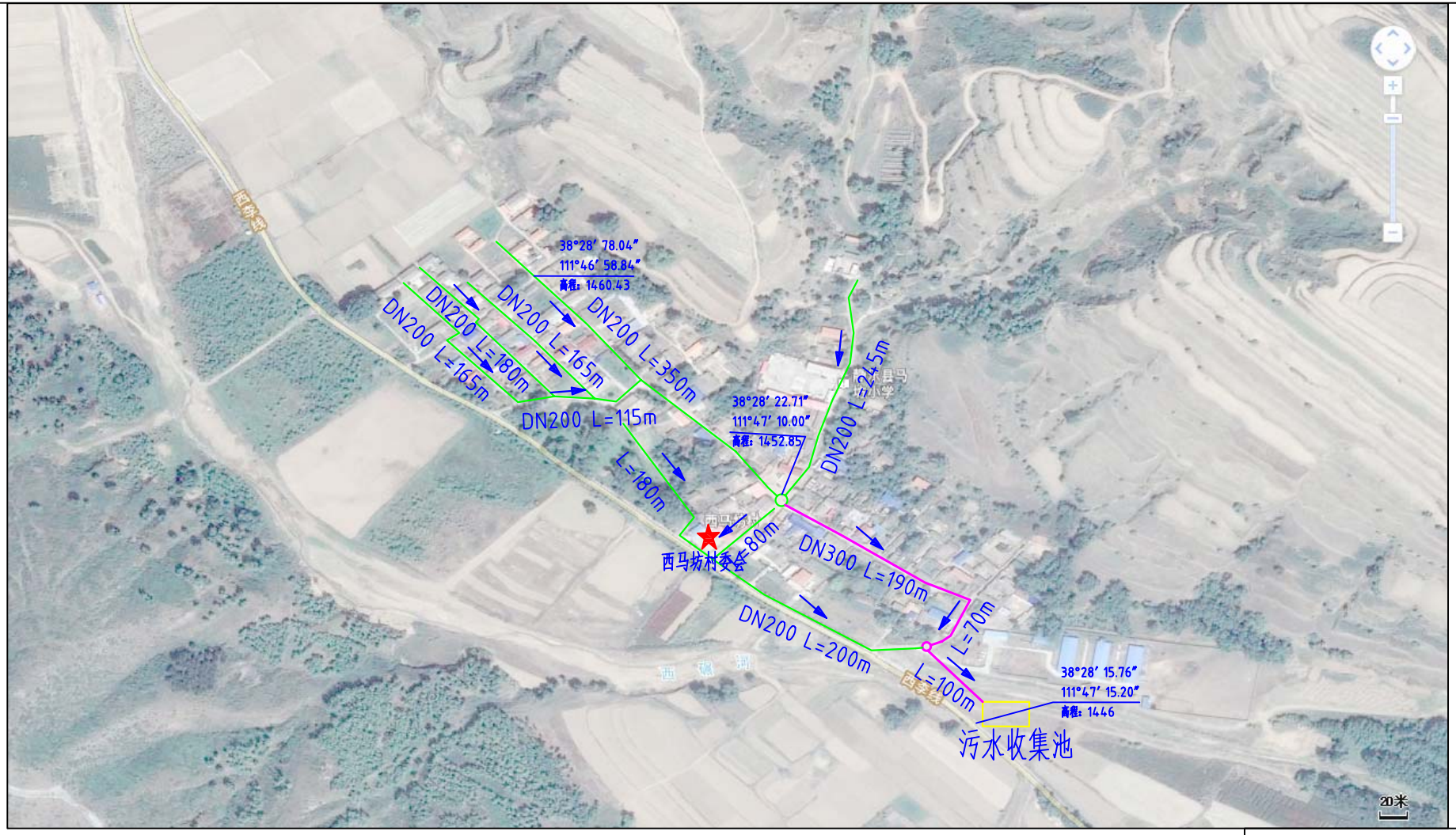


说明：王村乡西马坊村新建DN200双壁波纹管1680m,新建DN300双壁波纹管360m,接入村内污水收集池，经吸粪车统一收集至界桥村新建污水处理站集中处理。

图　例

- 新建DN200管网
- 新建DN300管网
- 水流方向
- 污水收集池

附图6-13　王村乡西马坊村生活污水收集管网平面布置图

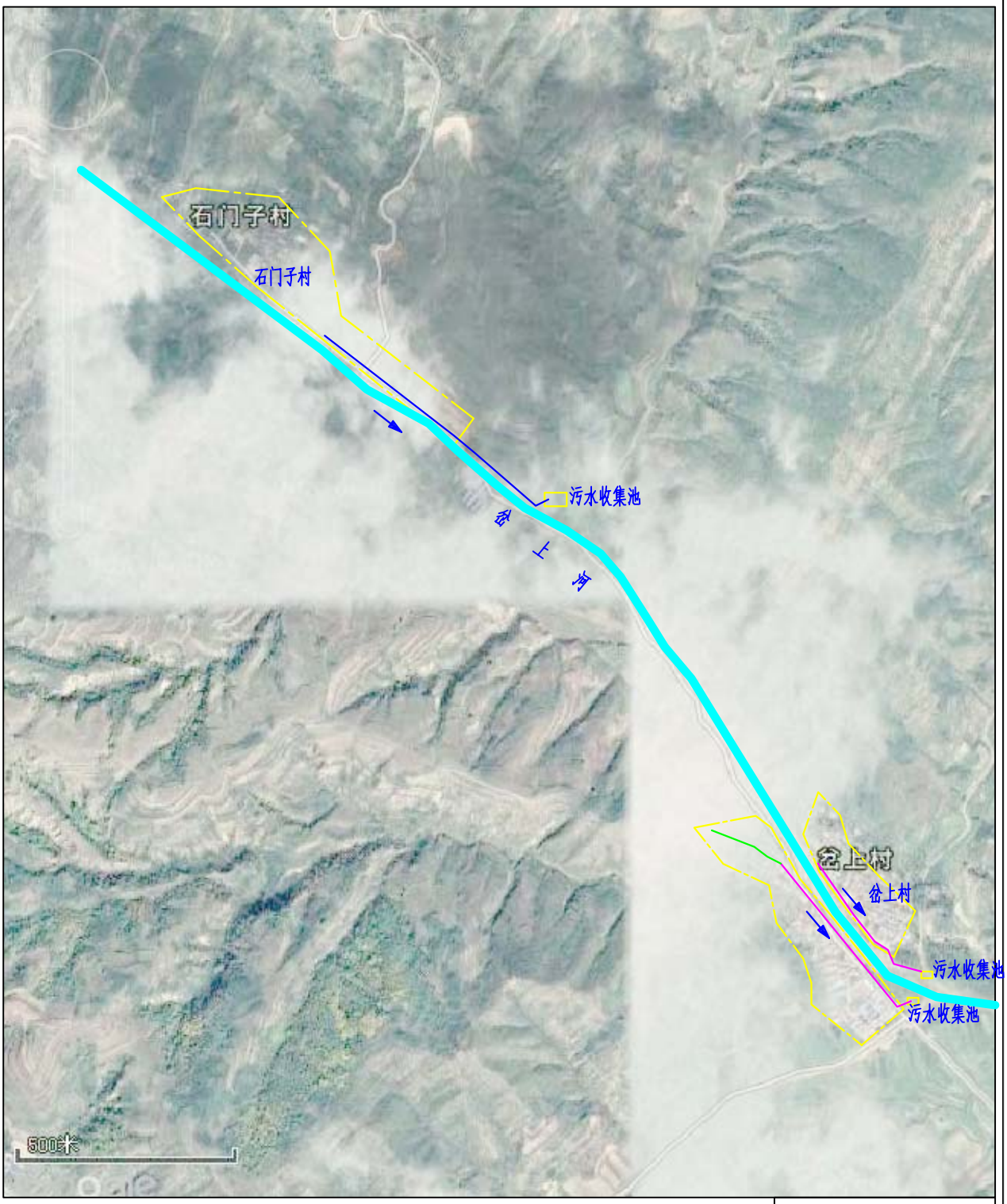


说明：段家寨乡生活污水收集管网工程共涉及2个村（石门子村、岔上村），2个村内分别新建污水收集池，污水经吸污车运转至段家寨村污水处理站集中处理。

图 例

- 已有管网
- DN300管网
- 水流方向
- 拟建污水收集池
- 村庄分界
- 岔上河

附图7 段家寨乡生活污水收集管网平面布置图

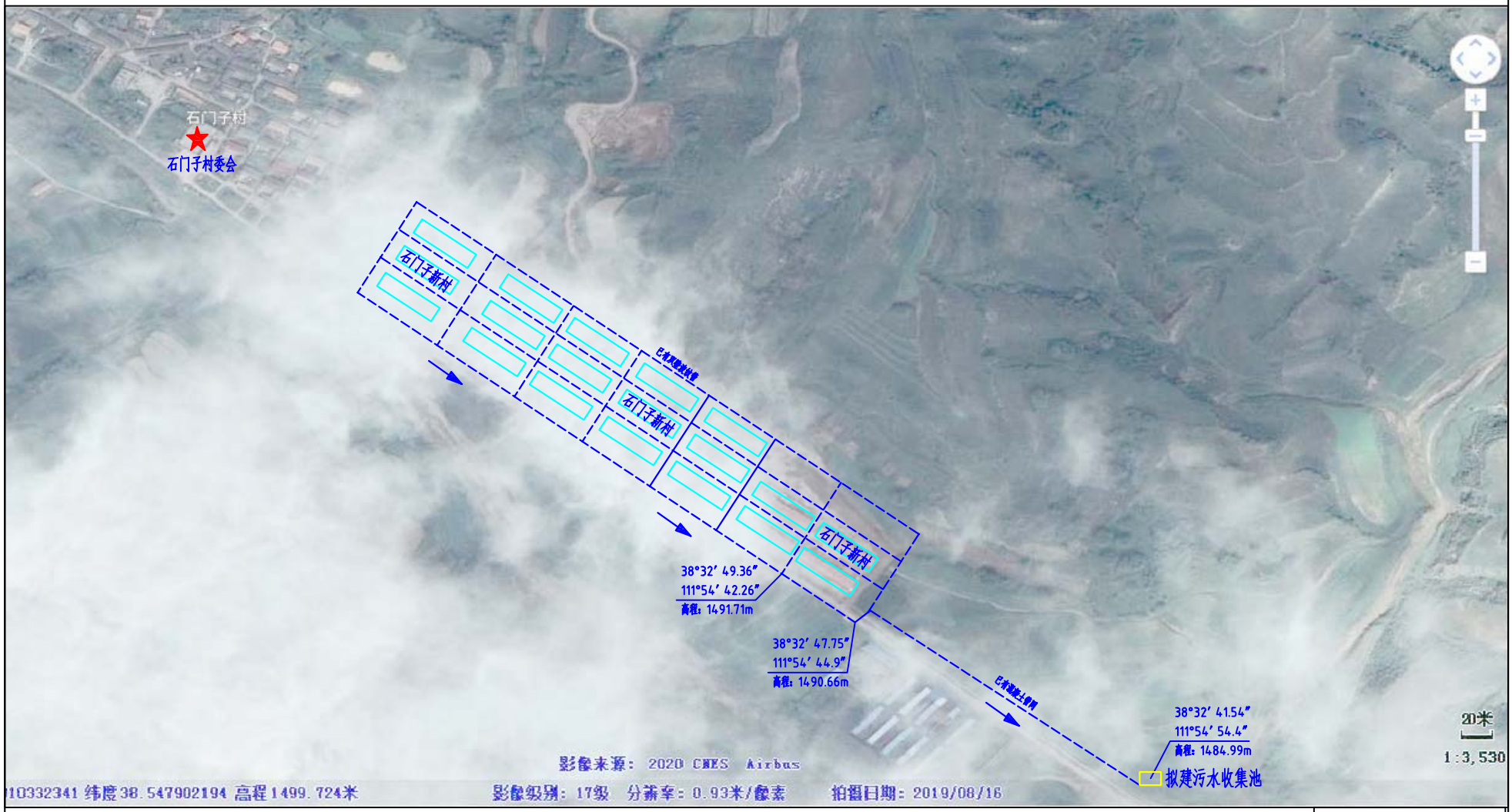


说明：段家寨乡石门子村村内新建污水收集池一座，污水经吸污车运转至段家寨村污水处理站集中处理。

图 例

- 已有管网
- 拟建污水收集池
- 水流方向

附图7-1 段家寨乡石门子村生活污水收集池地理位置图

说明：段家寨乡岔上村村内新建DN200双壁波纹管3025m，新建DN300双壁波纹管8400m,污水收集池2座，污水经吸污车运转至段家寨村污水处理站集中处理。

图 例

新建DN200管网

新建DN300管网

水流方向

附图7-2 段家寨乡岔上村生活污水收集管网平面布置图

# 2023 年度
# 建 设 内 容

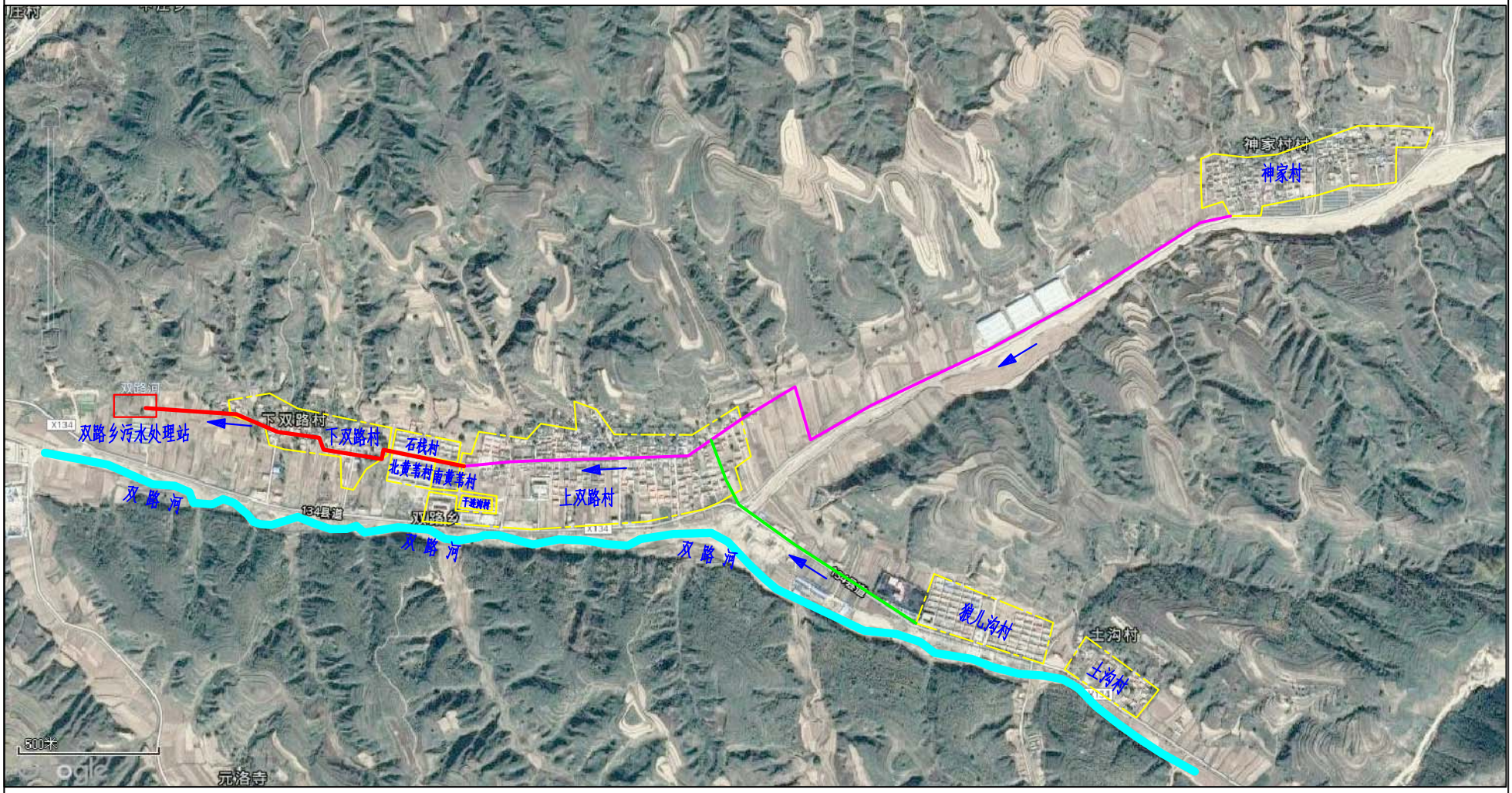


说明：双路乡生活污水收集管网工程共涉及9个村，9个村联村建设污水收集管网，最终纳入下双路村生活污水处理站集中处理。

图例

- 新建DN400管网
- 新建DN300管网
- 新建DN200管网
- 水流方向
- 村庄分界
- 污水处理站

附图8　双路乡生活污水收集管网平面布置图

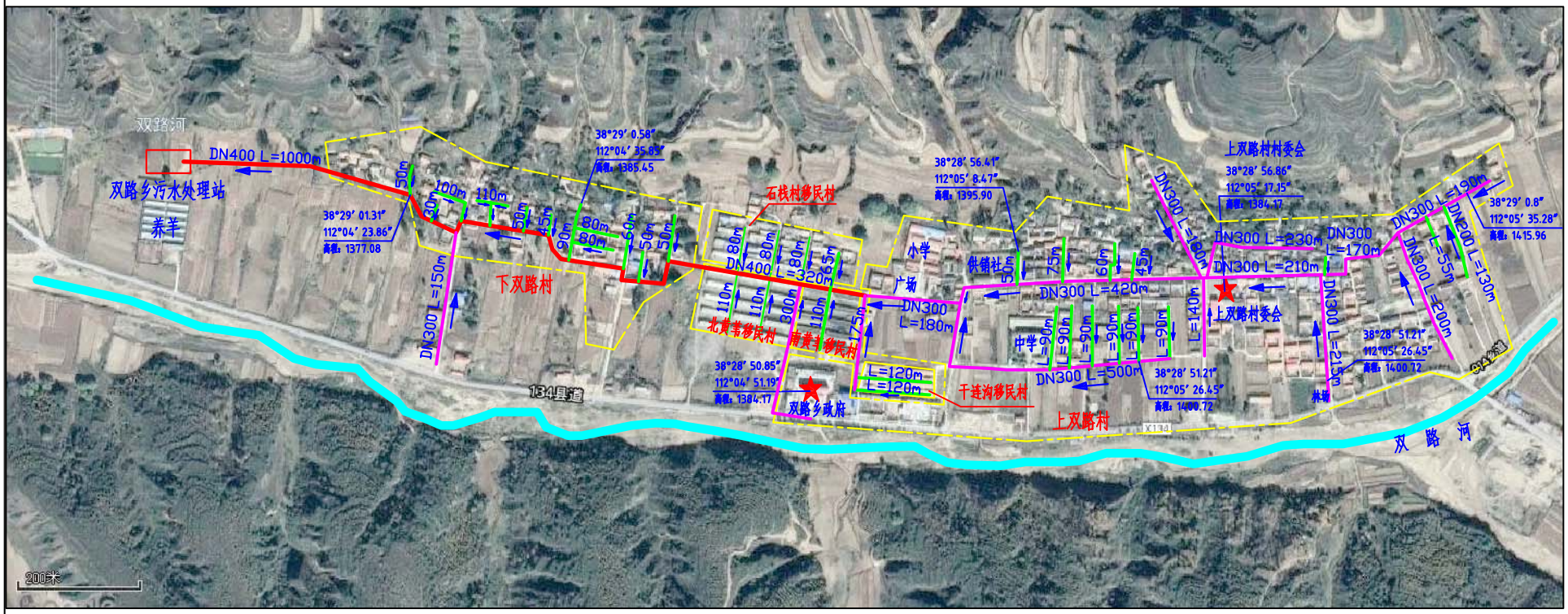


说明：上双路村新建DN200双壁波纹管985m,DN300双壁波纹管2635m;

干连沟移民村新建DN200双壁波纹管240m,DN300双壁波纹管175m;

南黄苇移民村新建DN200双壁波纹管110m,DN300双壁波纹管300m;

北黄苇移民村新建DN200双壁波纹管330m,DN400双壁波纹管160m;

石栈移民村新建DN200双壁波纹管305m,DN400双壁波纹管160m;

下双路村新建DN200双壁波纹管795m,DN400双壁波纹管1000m,新建污水处理站一座.

图例

- 新建DN400管网
- 新建DN300管网
- 新建DN200管网
- 水流方向
- 村庄分界
- 污水处理站

附图8-1　双路乡上双路、下双路等6个村生活污水收集管网平面布置图

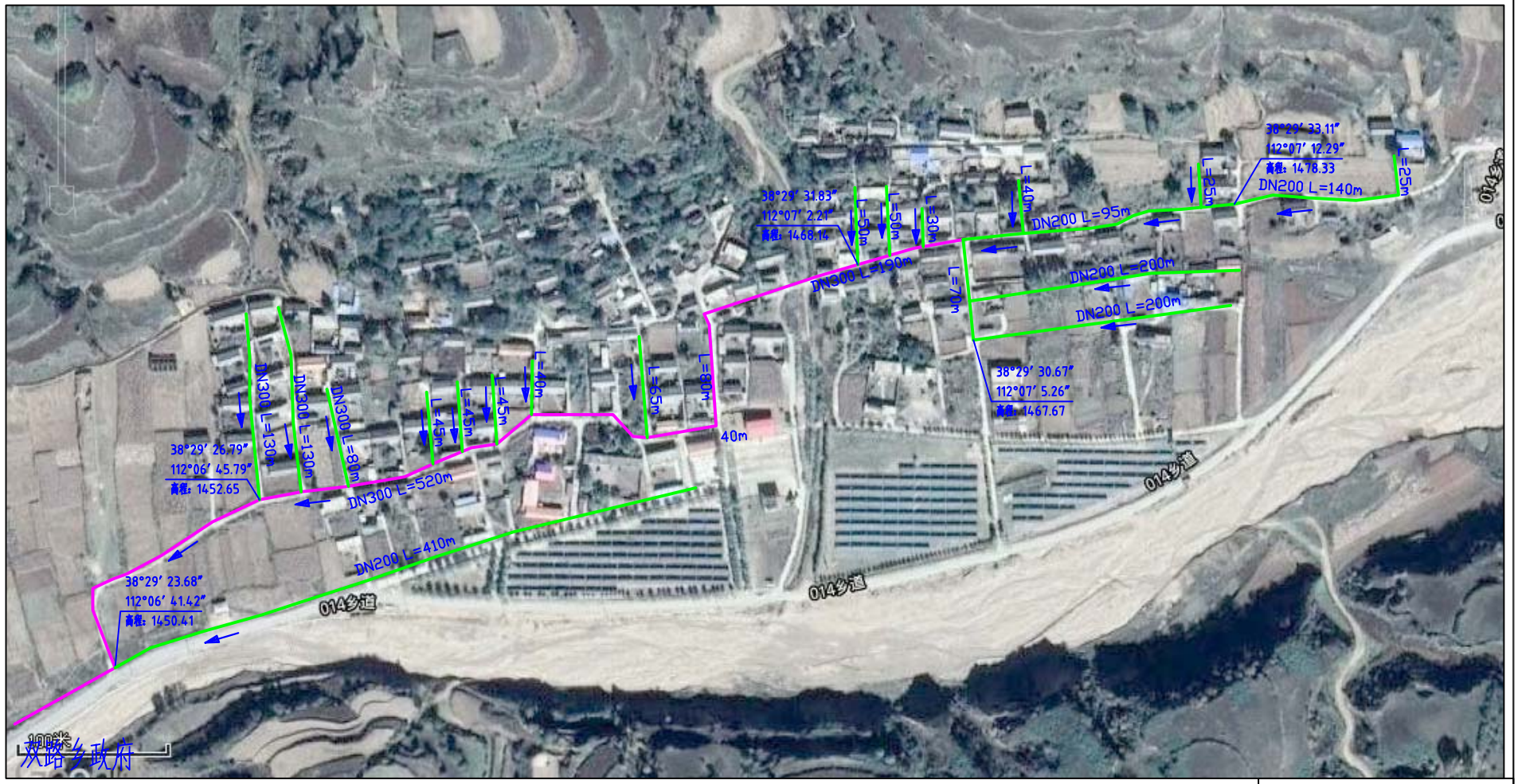


说明：双路乡神家村新建DN200双壁波纹管1845m,DN300双壁波纹管2590m，接入上双路村主管网，统一收集至双路乡污水处理站集中处理。

图　例

新建DN200管网

新建DN300管网

水流方向

附图8-2　双路乡神家村生活污水收集管网平面布置图

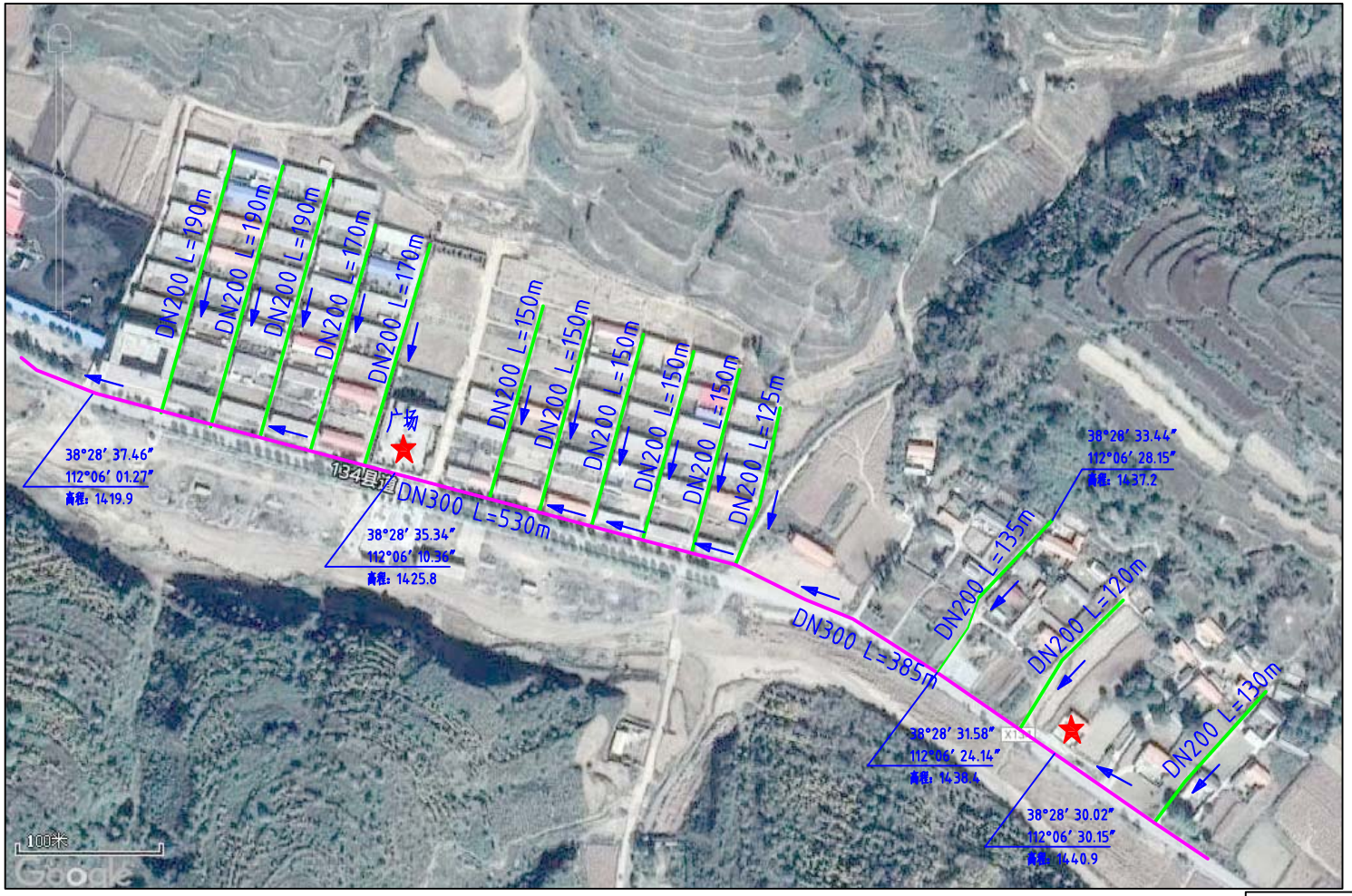


说明：双路乡狼儿沟村新建DN200双壁波纹管1785m,新建DN300双壁波纹管1330m，土沟村新建DN200双壁波纹管385m,新建DN300双壁波纹管385m，与狼儿沟新建管网连接，接入上双路村主管网，最终纳入双路乡污水处理站集中处理。

图　例

- 新建DN200管网
- 新建DN300管网
- 水流方向

附图8-3　双路乡狼儿沟村、土沟村生活污水收集管网平面布置图

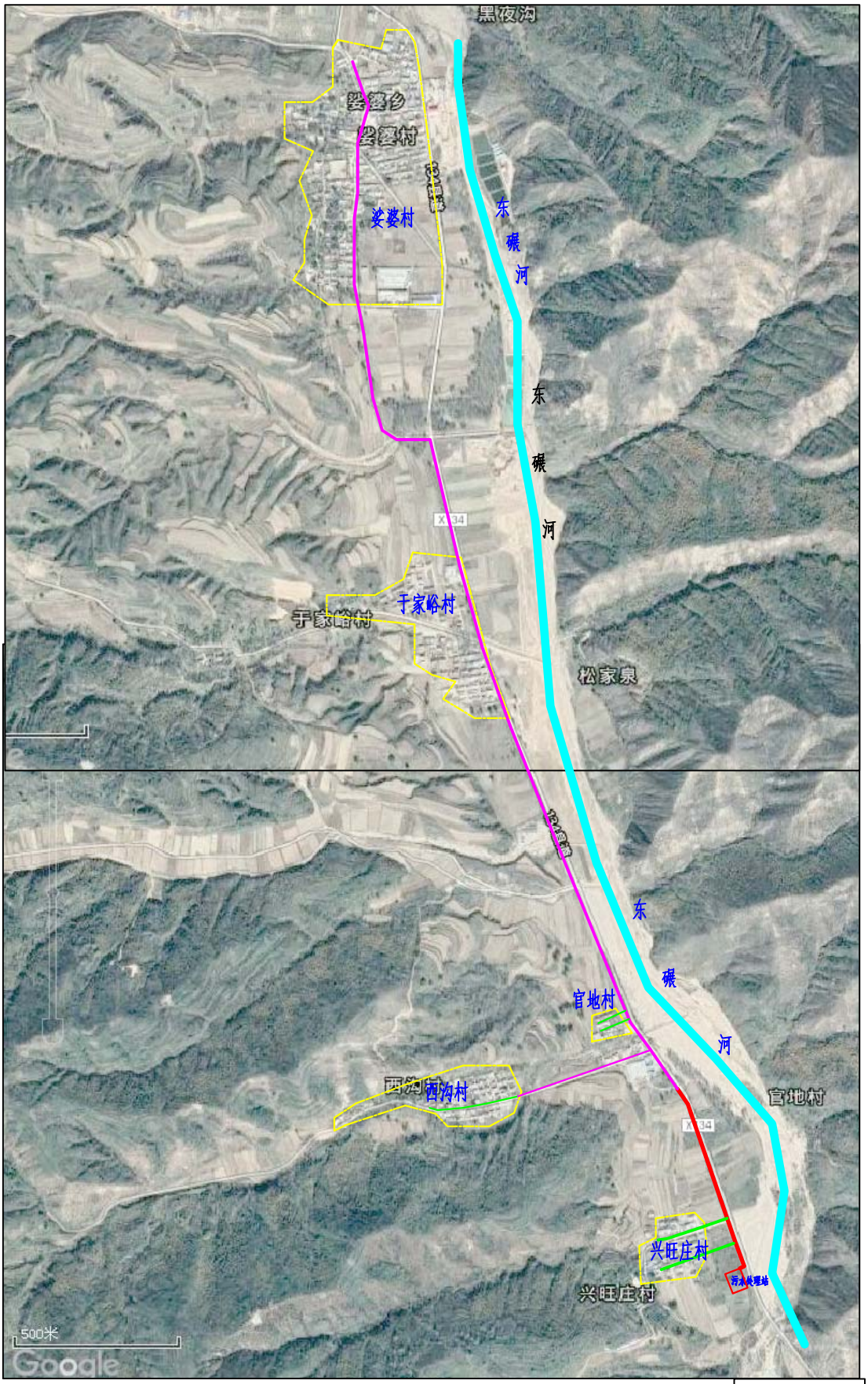


说明：娑婆乡生活污水收集管网工程共涉及5个村，5个村联村建设污水收集管网，最终纳入兴旺庄村生活污水处理站集中处理。

图 例
新建DN200管网
新建DN300管网
新建DN400管网
村庄边界

附图9　娑婆乡生活污水收集管网平面布置图

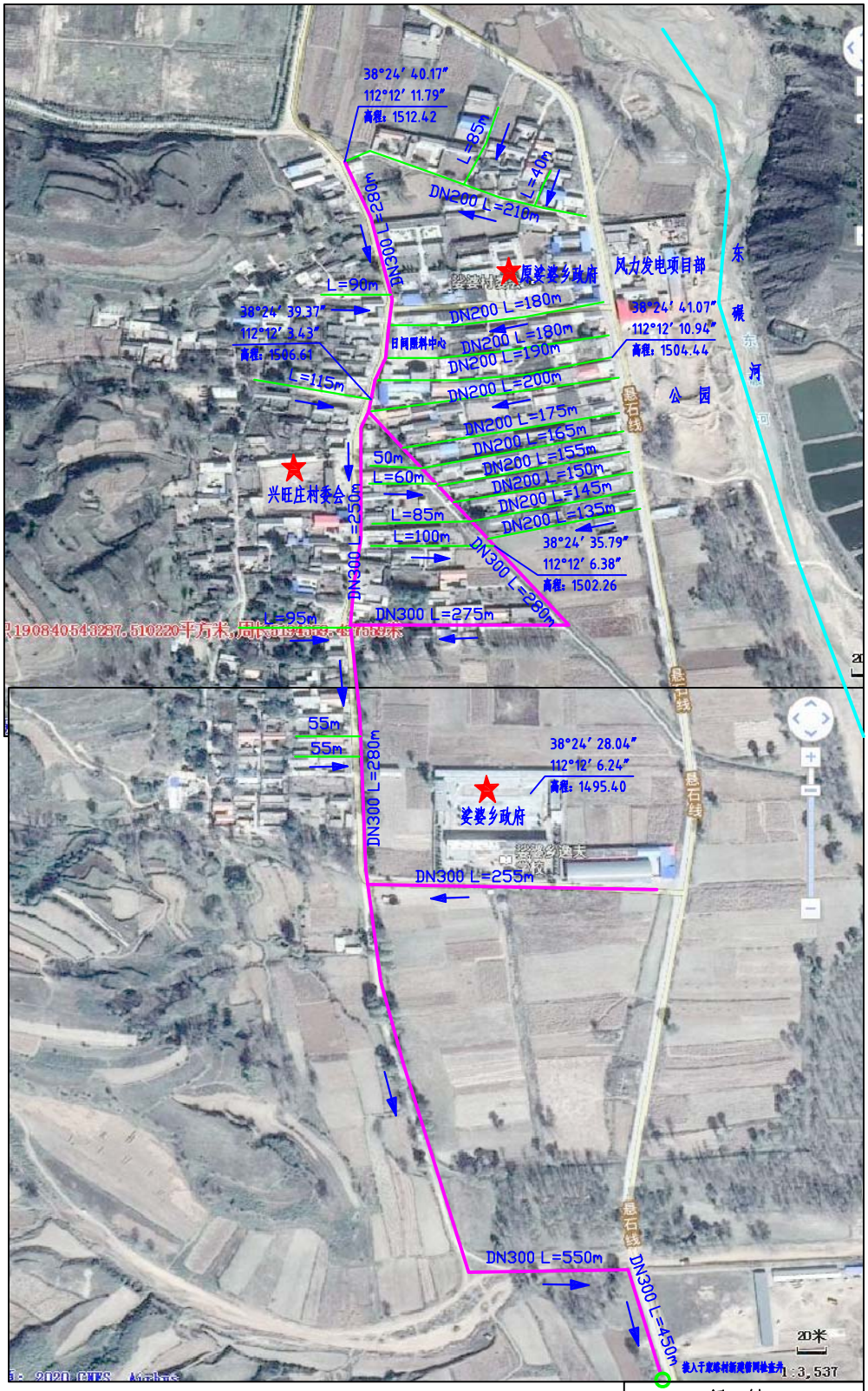


说明：婆婆乡婆婆村村内新建DN200双壁波纹管2715m，新建DN300双壁波纹管2620m,接入于家峪村新建管网检查井。

图 例

新建DN200管网

新建DN300管网

水流方向

附图9-1 婆婆乡婆婆村生活污水收集管网平面布置图

说明：婆婆乡于家峪村村内新建DN200双壁波纹管1955m，新建DN300双壁波纹管1520m,接入官地村新建管网检查井。

图 例

新建DN200管网

新建DN300管网

水流方向

附图9-2 婆婆乡于家峪村生活污水收集管网平面布置图

说明：娑婆乡官地村村内新建DN200双壁波纹管220m，接入西沟村新建管网检查井。

新建DN200管网
新建DN300管网
水流方向

附图9-3　娑婆乡官地村生活污水收集管网平面布置图

说明：娑婆乡西沟村村内新建DN200双壁波纹管1110m，新建DN300双壁波纹管450m,接入兴旺庄村新建管网检查井。

图 例

新建DN200管网

新建DN300管网

水流方向

附图9-4　娑婆乡西沟村生活污水收集管网平面布置图

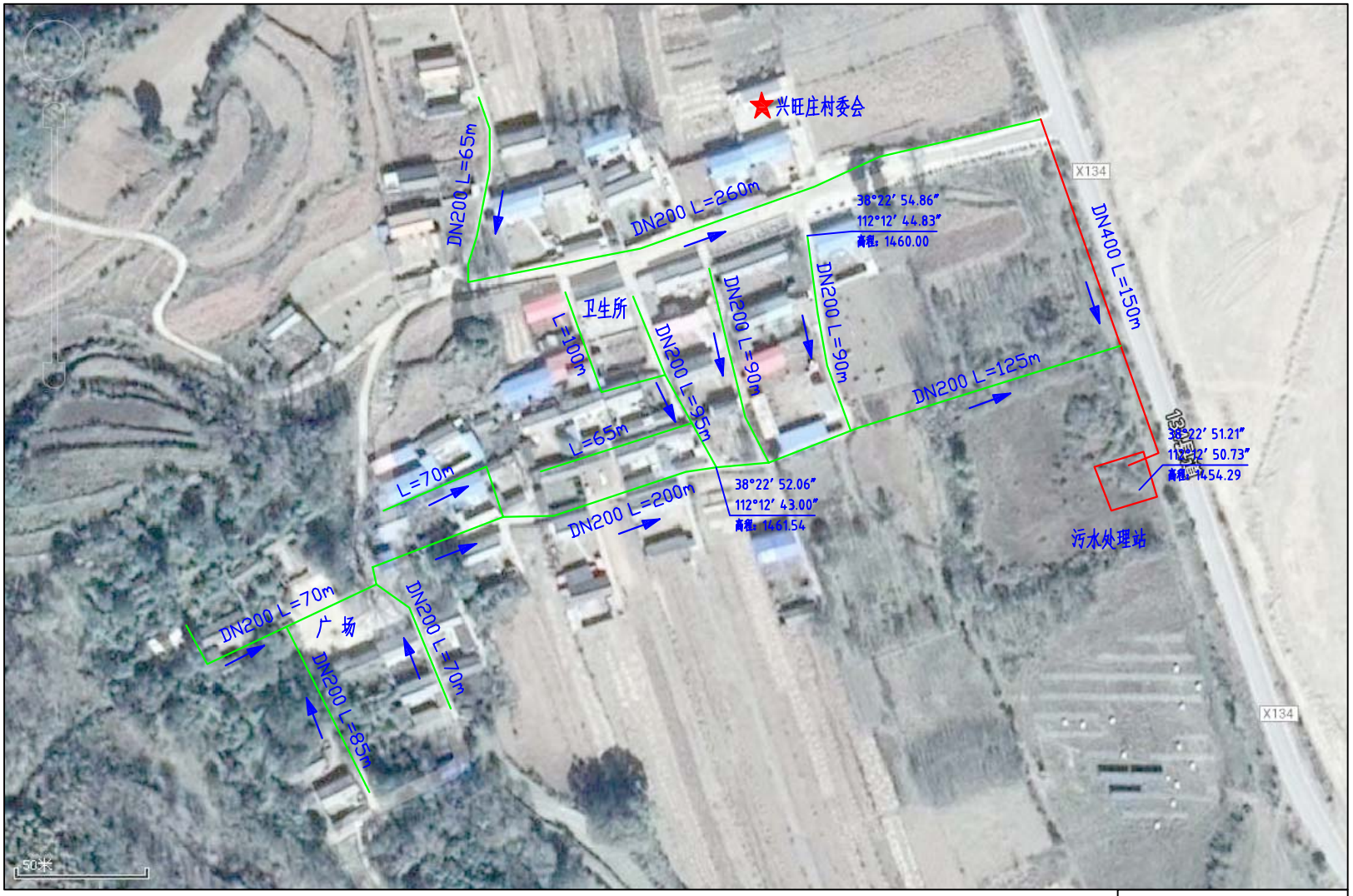


说明：娑婆乡兴旺庄村村内新建DN200双壁波纹管1385m，新建DN400双壁波纹管150m，污水进入兴旺庄村污水处理站集中处理。

图 例

新建DN200管网

新建DN300管网

水流方向

附图9-5　娑婆乡兴旺庄村生活污水收集管网平面布置图

# 2024 年度
# 建 设 内 容

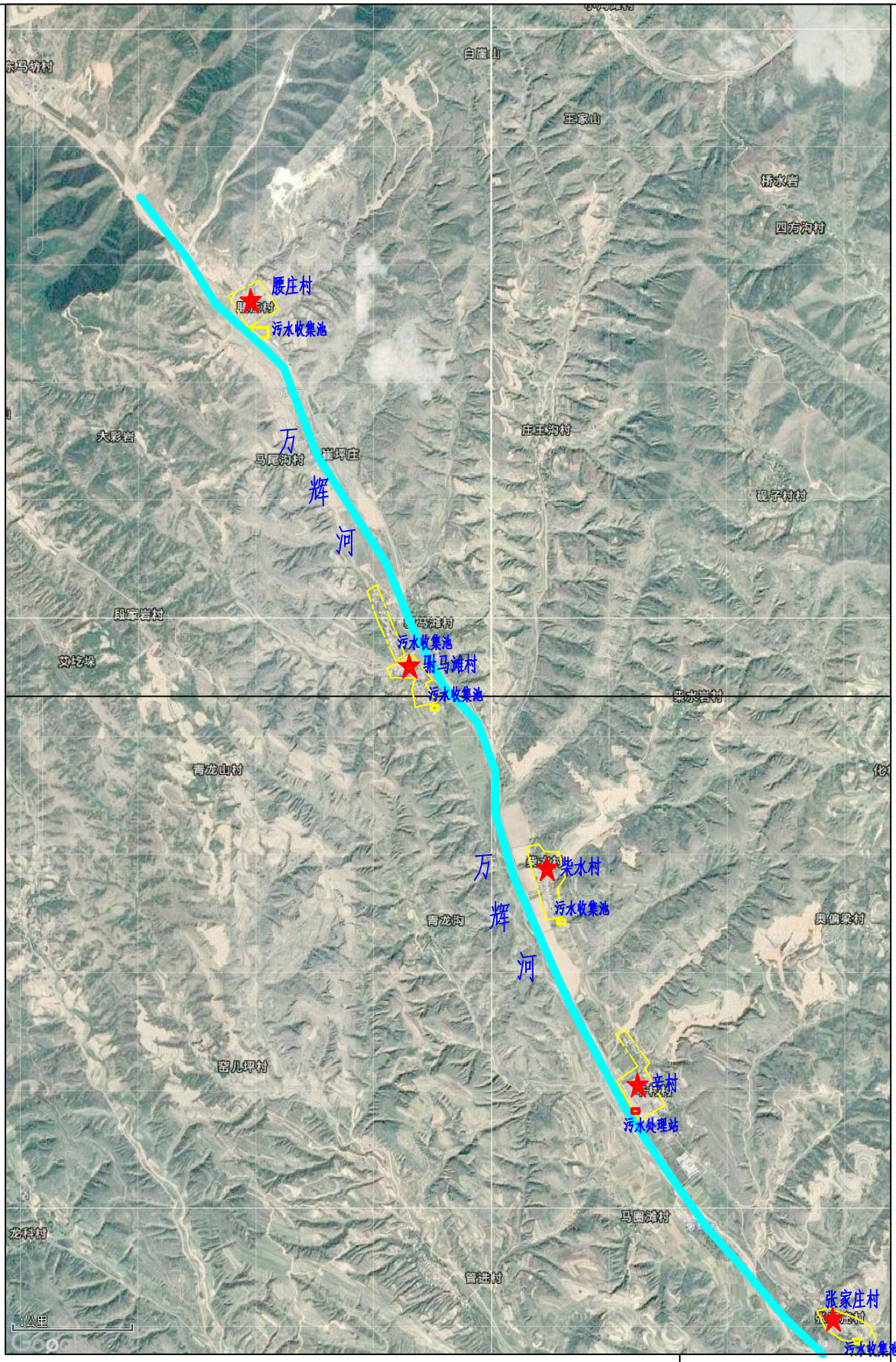


说明：辛村乡污水收集管网建设涉及5个村,其中在辛村新建管网及污水处理站，柴水村新建管网接入辛村管网,其余3个村庄新建村内管网及污水收集池，经吸污车定期转运至辛村新建污水处理站集中处理。

图 例

村庄分界　污水站

污水池　河流

附图10　辛村乡5个村生活污水收集管网平面布置图

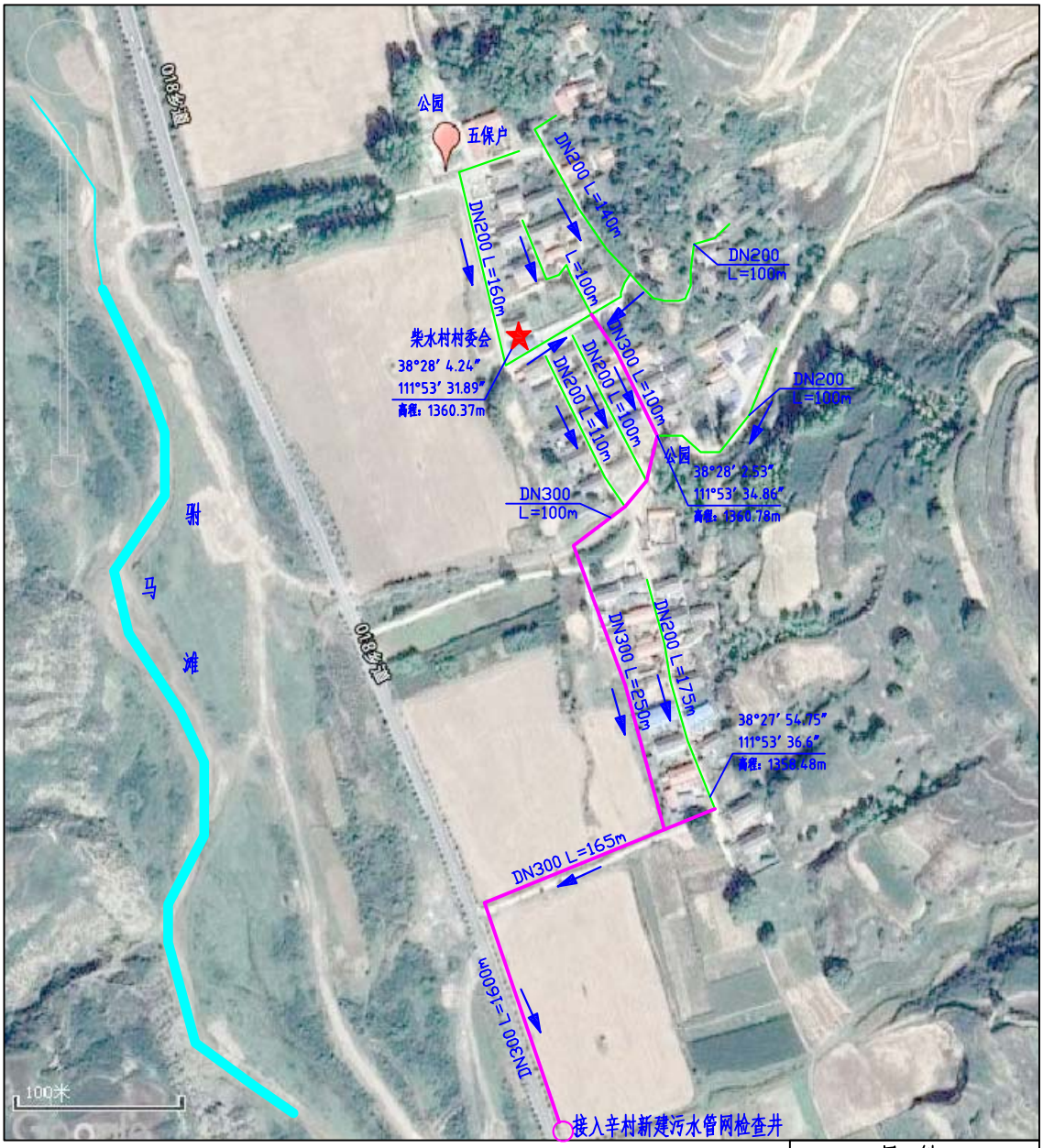


图 例

新建DN200管网

新建DN300管网

水流方向

说明：辛村乡柴水村村内新建DN200双壁波纹管785m，新建DN300双壁波纹管2115m，新建接入辛村污水管网，最终纳入辛村乡新建污水处理站集中处理。

附图10-1　辛村乡柴水村生活污水收集管网平面布置图

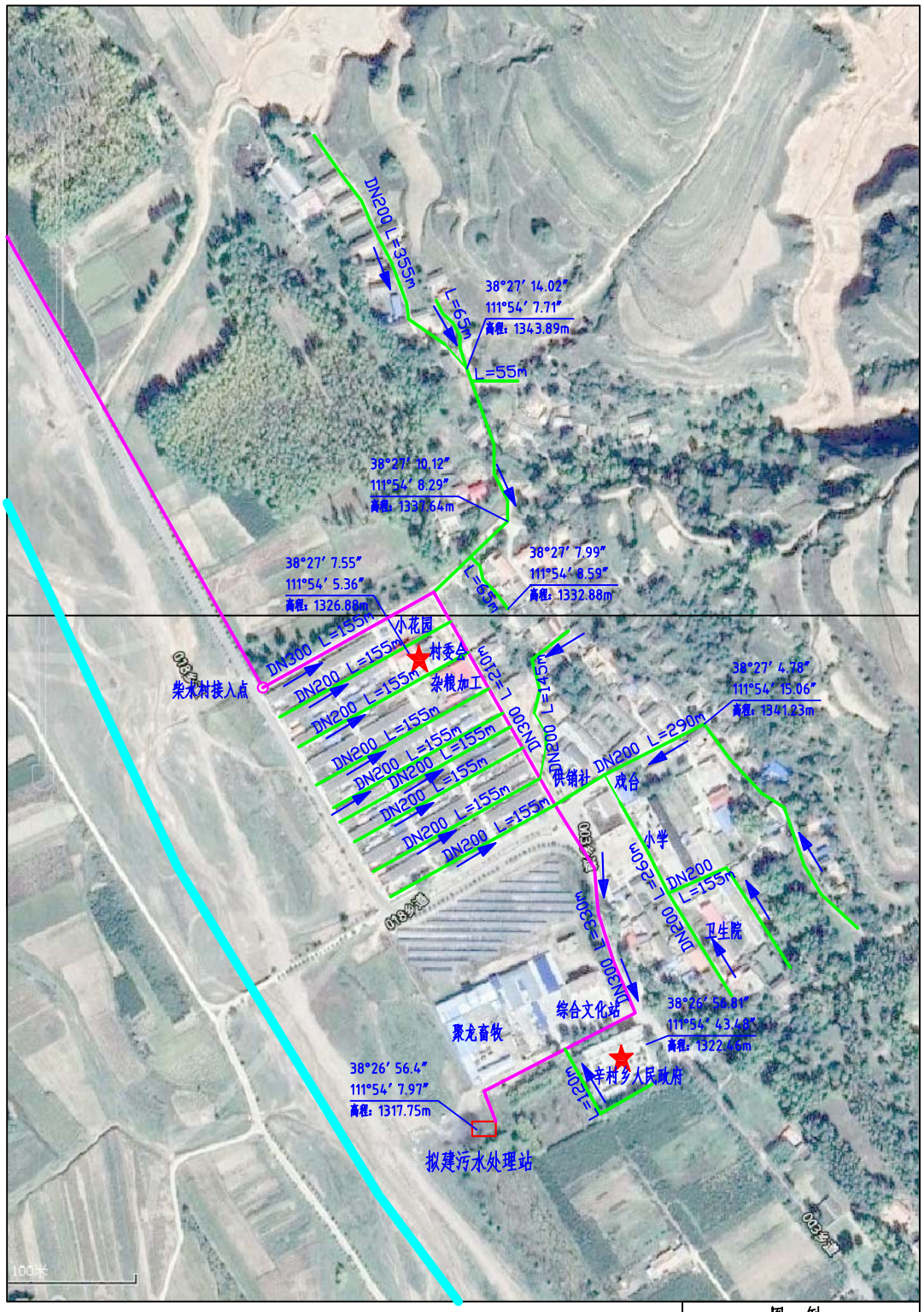


说明：辛村乡柴水村村内新建DN200双壁波纹管2905m，新建DN300双壁波纹管695m，污水收集池1座，污水经吸污车运转至辛村污水处理站集中处理。

图 例

- 新建DN200管网
- 新建DN300管网
- 水流方向

附图10－2　辛村乡辛村生活污水收集管网平面布置图

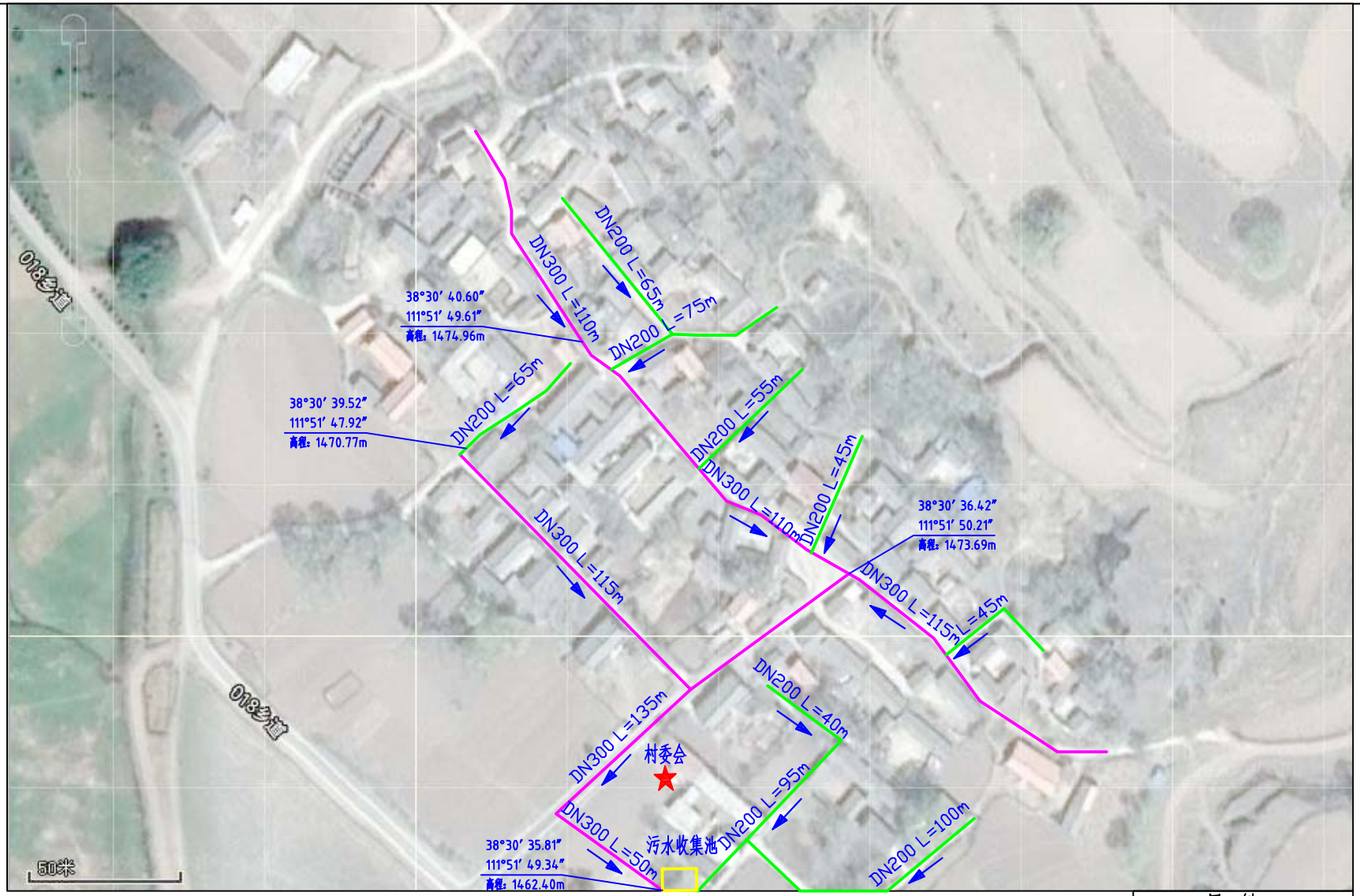


说明：辛村乡腰庄村内新建DN200双壁波纹管585m，新建DN300双壁波纹管635m，接入村东南新建污水收集池，定期转运至辛村村新建污水处理站。

图 例

新建DN200管网

新建DN300管网

水流方向

附图10－3　辛村乡腰庄村生活污水收集管网平面布置图

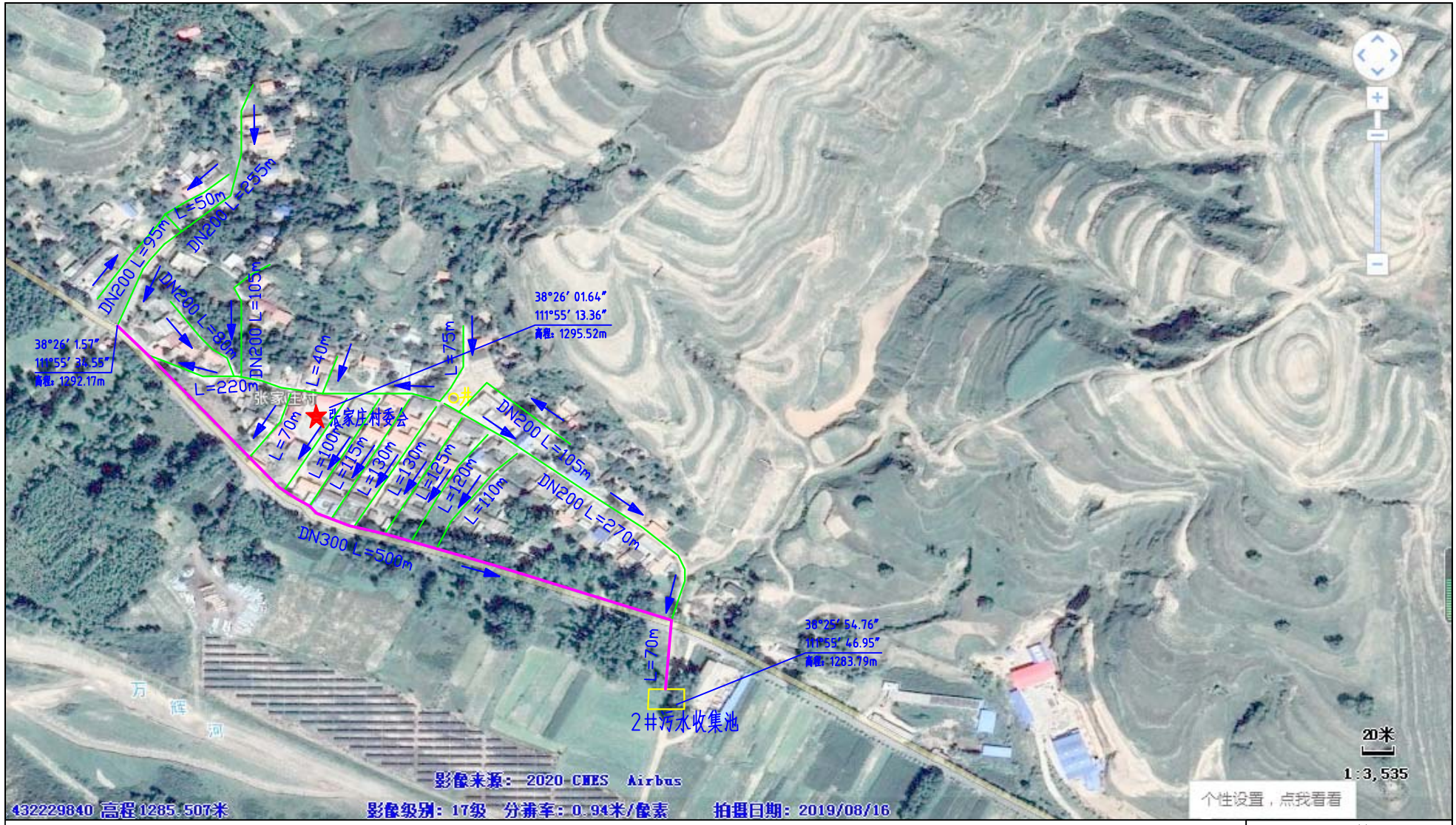


说明：辛村乡张家庄村内新建DN200双壁波纹管2195m，DN300双壁波纹管570m,汇入新建污水收集池。

图 例

新建DN200管网

新建DN300管网

水流方向

附图10－4 辛村乡张家庄村生活污水收集管网平面布置图

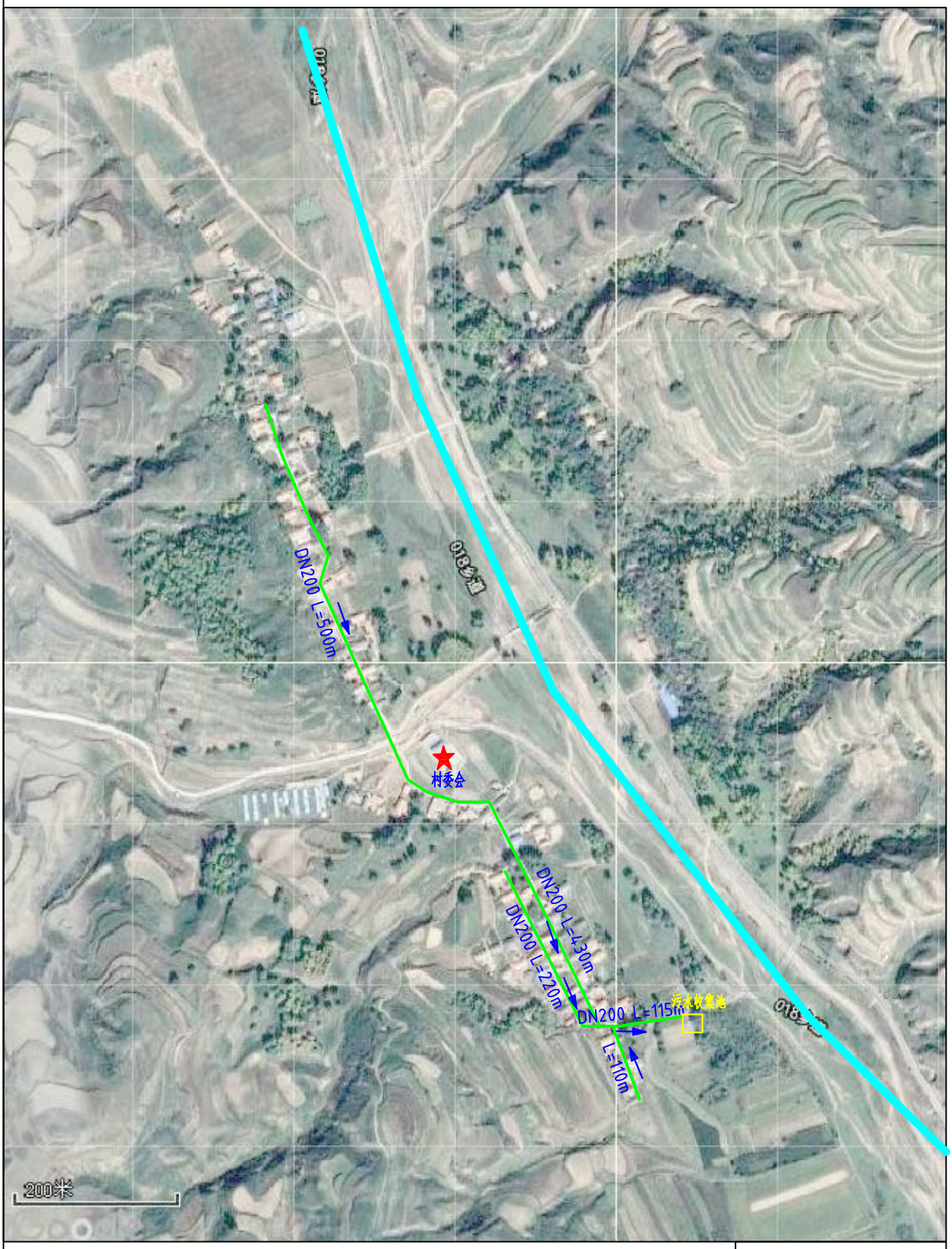


说明：辛村乡驸马滩村内新建DN200双壁波纹管1260m，接入村东南新建污水收集池，定期转运至辛村村新建污水处理站。

图 例

新建DN200管网

水流方向

附图10-5　辛村乡驸马滩村生活污水收集管网平面布置图

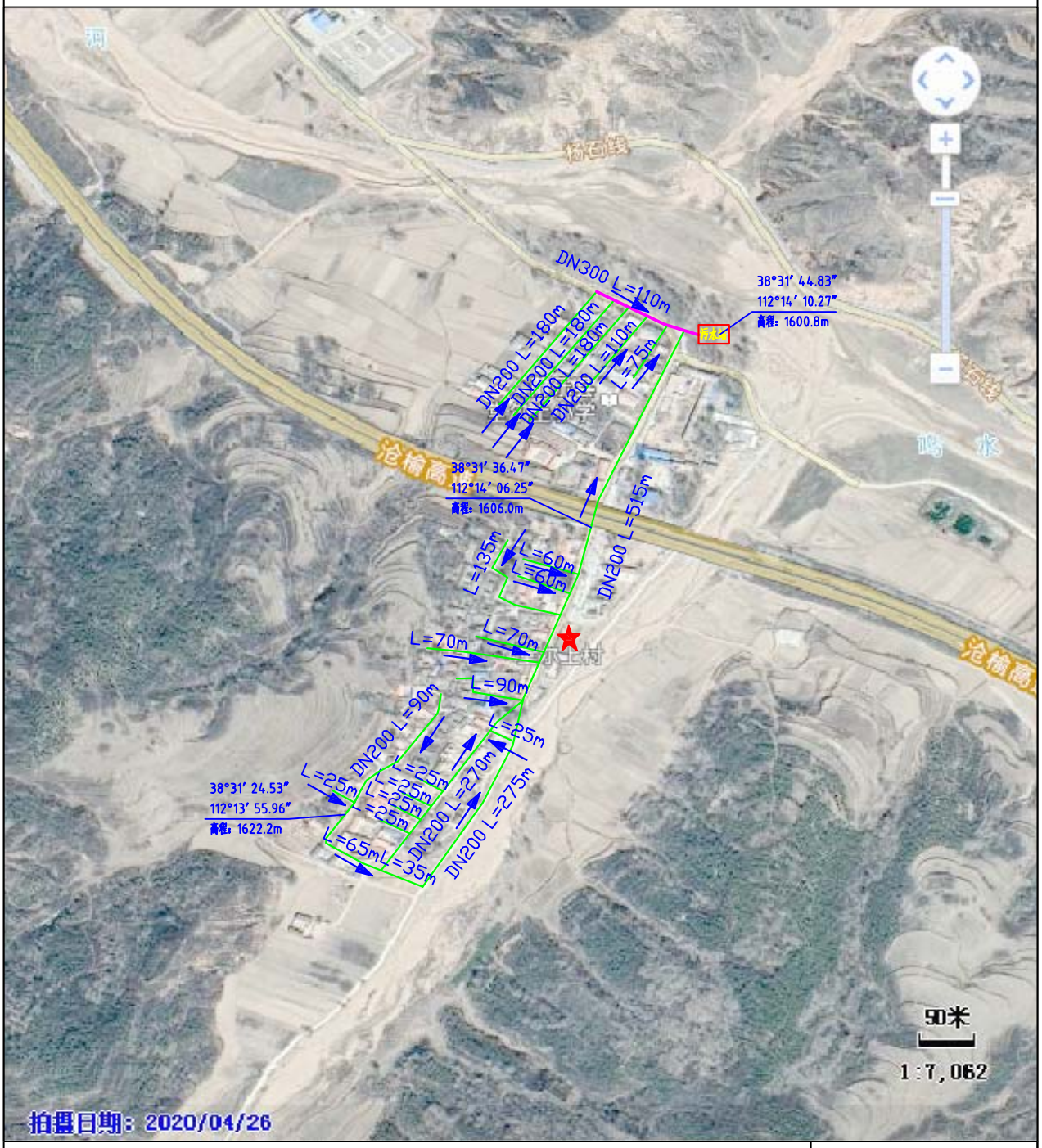


说明：堂尔上乡堂尔上村村内新建DN200双壁波纹管2610m，新建DN300双壁波纹管110m，接入新建污水处理站。

图 例

新建DN200管网

新建DN300管网

水流方向

附图11　堂尔上乡堂尔上村生活污水收集管网平面布置图

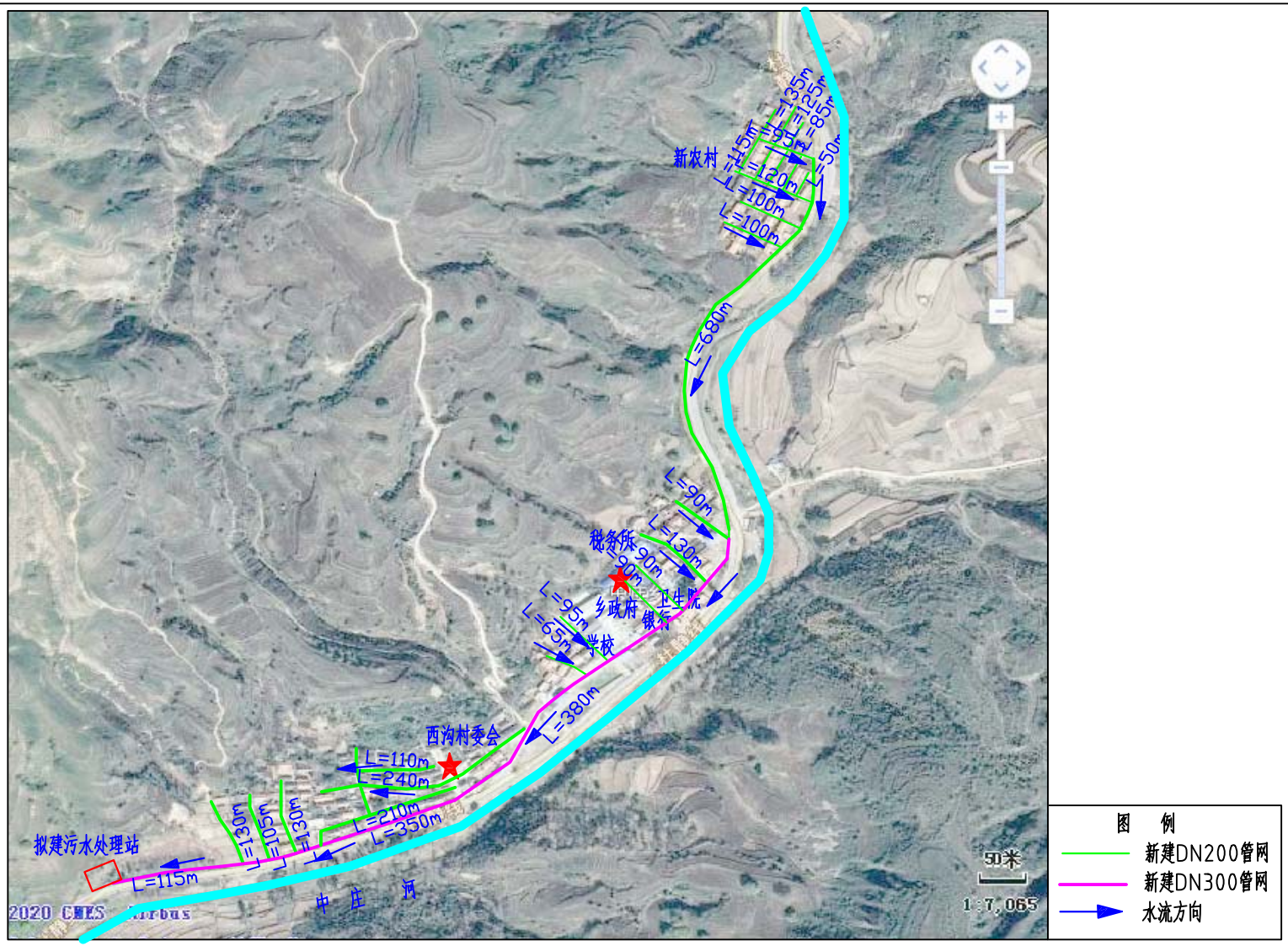


说明：中庄乡中庄村村内新建DN200双壁波纹管3325m，新建DN300双壁波纹管845m，污水进入中庄村新建污水处理站集中处理。

附图12　中庄乡中庄村生活污水收集管网平面布置图